

DOCUMENTO DE

Transcripción de Talleres de Diagnóstico



Plan General
VENADO TUERTO

Introducción

La etapa inicial del proceso de elaboración del Plan General que está desarrollándose en Venado Tuerto abarca, luego de un Prediagnóstico elaborado por el **Equipo Técnico del mismo, un Diagnóstico de la ciudad y su entorno. Para que dicho Diagnóstico se ajuste a la realidad actual local y regional, debe basarse en las perspectivas y estrategias de sus principales actores y agentes ya que la finalidad primordial de esta fase es la identificación, análisis y priorización de problemas desde los sujetos sociales.**

En el marco de dicho período, entre los meses de agosto y septiembre de 1.998, tuvieron lugar seis instancias de trabajo que, basadas en una metodología orientada a lograr la participación y el consenso, implicaron a las principales instituciones y sectores de la ciudad en el abordaje de la realidad local.

Los citados Talleres de Diagnóstico que se llevaron adelante junto con los distintos agentes sociales, fueron fundamentales para el presente proceso de elaboración del Plan General. Su importancia radica en que los mismos:

- Permitieron identificar qué visión tienen las entidades sobre la ciudad y su futuro.
- Permitieron no sólo hacer proyecciones sino también pronósticos, en la medida que se identificaron los intereses sobre Venado Tuerto y la región y los posibles líderes que ayudarán al proceso de transformación que encarará el Plan General.
- Ayudaron a indicar los principales temas estratégicos de la ciudad.
- Comenzaron a comprometer a las instituciones y agentes económicos y sociales en el Plan General.

Metodología utilizada en los Talleres:

No existe una única metodología para planificaciones estratégicas. Sí hay enfoques, métodos, técnicas e instrumentos que dentro de una estrategia participativa e integral deben contemplarse, a saber:

- Enfoque sistémico y procesual.
- Elementos que estimulen la participación cualitativamente razonable en grupos de composición social y disciplinaria diversa con distintos grados de acceso a las tomas de decisiones.
- Búsqueda de puntos de consenso para la estimación de las probabilidades de concertación e identificación de desacuerdos o enfoque diferentes para la previsión de supuestos y factores de riesgo.
- Implementación que garantice la obtención de resultados. Un taller no es una asamblea deliberativa sino un encuentro de trabajo con clara predeterminación del nivel de resultados a obtener.

Teniendo en cuenta este marco referencial, se llevaron a cabo seis (6) Talleres de Diagnóstico, en los cuales se implementó un procedimiento conformado por los siguientes pasos:

1. Imagen a Futuro: (Panel 1)

La Imagen a Futuro es un instrumento concreto de estimación del nivel de ambición de los actores involucrados desde donde se realiza el diagnóstico y en función de los cuales se puede “medir el grado” de estratégico que tengan los objetivos y líneas de acción propuestas.

Se elaboran conjuntos de situaciones o modelos deseables y se puede ver la síntesis de los mismos mediante la lectura corrida de los títulos de los conjuntos.

Pueden aparecer enunciados contradictorios que expresan la diferencia de perspectivas e intereses de los actores.

2. Identificación de Problemas: (Panel 2)

Se elabora una identificación general de conjuntos de problemas que hacen a una situación determinada, se le coloca títulos y pueden leerse como en el punto anterior.

3. Análisis de Problemas: (Arbol)

Sobre la base de una lluvia de ideas, se generan conjuntos de problemas. (Ver Análisis Global de Problemas). Los mismos son priorizados y se realiza, según los conjuntos seleccionados, un análisis detallado de los mismos en forma de Arbol de Problemas (Relación Causa-Efecto a partir de un Problema Clave o Central).

Luego, en base al árbol determinado y a los problemas centrales en él identificados, se elabora un objetivo principal que guiará el próximo paso. (Relación Medio a Fin)

4. Análisis Situacional DAFO:

En base a los problemas centrales identificados en el Arbol y al objetivo planteado, se implementa el Análisis DAFO (Debilidades, Amenazas, Fortalezas y Oportunidades) que en definitiva expresa la proyección del diagnóstico en la búsqueda de las perspectivas y referentes estratégicos.

El análisis DAFO se lleva a cabo con cada uno de los problemas centrales. A partir de allí, se identifican los Actores directamente involucrados en cada circunstancia planteada y se determinan para cada sujeto interviniente, las Debilidades, Amenazas, Fortalezas y Oportunidades que posee el mismo con respecto a la problemática abordada.

Por último se definen líneas principales de acción estratégica para superar los problemas y alcanzar los objetivos.

Guía para la comprensión de la Transcripción de los Talleres:

1. Durante el transcurso de los talleres, para cada paso descripto anteriormente, se utilizaron paneles en los cuales se colocaron tarjetas elaboradas por cada participante. En la transcripción de los mismos se respetó el diagrama conformado, reproduciéndose los paneles y sus textos de manera exacta, conforme a cada instancia de trabajo.

2. Reproducción de los desacuerdos: En los casos en los cuales no fue posible llegar a un acuerdo entre los participantes de cada encuentro, se señalaron los disensos con el siguiente ícono: 
3. Las páginas que representan a los Paneles 1 y 2 contienen en el margen superior una pregunta disparadora en base a la cual se elaboraron las tarjetas. Cada grupo de tarjetas se encuentra sintetizado por un título (tarjeta de color gris), para facilitar la identificación y lectura de los paneles.
4. Cada hoja transcripta correspondiente al Análisis DAFO, contiene en la parte superior el Objetivo efectuado a partir del Arbol de Problemas. Cada Problema analizado corresponde a los temas centrales planteados en el citado Arbol. Las Líneas de Acción fueron planteadas de manera extensiva para todos los actores identificados, salvo en ciertos casos en los cuales se consideró necesario precisar determinadas acciones en relación directa a uno o más sujetos específicos. Dichas situaciones fueron señalizadas con una barra conectora que indica la correspondencia.

Listado de los Talleres de Diagnóstico del Plan General (Temas y Fechas de los mismos):

TALLER 1: *“Desarrollo Económico y Posicionamiento Regional”*

Días: 4 y 5 de agosto de 1998

TALLER 2: *“Calidad Urbano-Ambiental de la Ciudad”*

Días: 11 y 12 de agosto de 1998

TALLER 3: *“Condiciones de Vida de la Población y Posibilidades de Acceso al Pleno Desarrollo Social”*

Días 18 y 19 de agosto de 1998

TALLER 4: *“Cobertura y Calidad de la Infraestructura de Servicios”*

Días 25 y 26 de agosto de 1998

TALLER 5: *“Identidad Local, Patrimonio y Desarrollo de Expresiones Culturales y Recreativas”*

Días 3 y 4 de septiembre de 1998

TALLER 6: *“Alcance Institucional para la Promoción Social”*

Días 8 y 9 de septiembre de 1998

Fortalezas y Debilidades del Sector Cultura

1. ACTIVIDAD CULTURAL, PLURALISMO Y ARTICULACIÓN.

Fortaleza: Importante desarrollo de actividades artísticas y culturales.

Razones: - Cantidad, diversidad y calidades variadas de expresiones culturales.

- Apoyo de la comunidad a los grupos culturales.
- Artistas de orígenes geográficos diversos en su mayoría integrados.
- Aparición de algunos trabajos conjuntos entre grupos.

Debilidad: Carencia de articulación a favor de estrategias comunes.

Razones: - Ausencia de un ente coordinador general.

- Falta de objetivos comunes (proyecto cultural elaborado).
- Falta de autocrítica.
- Escaso apoyo gubernamental.
- Carencia de datos e información precisa (relevamiento).

2. USO Y APROVECHAMIENTO DEL EQUIPAMIENTO CULTURAL.

Debilidad: - Carencia de organización para el aprovechamiento integral de recursos, equipamientos y espacios en general.

Razones: - No existe un conocimiento exhaustivo de la disposición de equipamientos y espacios.

- Dificultad en el acceso al uso del centro Cultural Municipal.
- Desaprovechamiento de los espacios debido a la ausencia de un programa integrador.
- Concentración del desarrollo de expresiones culturales en el centro de la ciudad. No hay descentralización hacia los barrios.
- Necesidad de recuperar espacios (Cine Teatro Verdi).
- El centro Cultural Municipal resulta insuficiente como espacio de expresión: Necesidad imperiosa de crear nuevos espacios y establecer estrategias para un mejor aprovechamiento.

3. PRESERVACIÓN DEL PATRIMONIO NATURAL E HISTÓRICO.

Debilidad: - Falta de una política cultural de preservación, rescate y concientización del patrimonio natural e histórico.

Razones: - Desconocimiento del patrimonio.

- Falta de identificación.
- Archivos históricos escasos (intento a través del museo).
- Patrimonio disperso y en manos privadas.
- Carencia de campañas educativas para el entendimiento, comprensión y cuidado del patrimonio.
- Falta de profundización en la legislación ya existente.

4. CANALES Y ESPACIOS DE EXPRESIÓN.

Fortaleza: Apoyo de importantes sectores de la comunidad que permiten gestiones independientes.

Debilidad: Carencia de canales y espacios que permitan la expresión espontánea, y por ende, la participación de la comunidad en general.

Razones: - Existencia de espacios privados y públicos que no alcanzan a cubrir los requerimientos necesarios.

- Necesidad de descentralizar la actividad cultural, utilizando los espacios que brindan los barrios.

5. IDENTIDAD LOCAL

Fortaleza: Existe una identidad cultural local que está en formación, dinámica y abierta.

Razones: - Corta historia.

Debilidad: Falta de incentivación del sentido de pertenencia y reconocimiento.

Razones: - Falta potenciarlo.

- Carencia de una campaña educativa permanente.
- La identidad local no está integrada a la cultura económica.

6. PROMOCIÓN Y DIFUSIÓN.

Fortaleza: Espacios de difusión abiertos.

Debilidades: - Falta de incorporación de la difusión de la cultura en la educación.

- Falta de periodistas especializados en el arte.

Razones: - Dificultosa comunicación entre hacedores y medios de difusión.

7. TRANSMISIÓN, PERFECCIONAMIENTO Y CANALES DE APRENDIZAJE.

Debilidad: desaprovechamiento de las escuelas para el hecho cultural.

8. FINANCIACIÓN Y DISTRIBUCIÓN.

Fortaleza: Autogestión de los grupos.

Razones: - Apoyo privado que favorece situaciones culturales.

Debilidad: No hay aprovechamiento integral de los recursos existentes (privados y públicos).

Razones: - Ausencia de coordinación entre entes oficiales y privados.

- Falta de conciencia de que el hecho cultural es un hecho económico (en el sentido de generación de riqueza).
- Falta de participación de los entes culturales en las decisiones que hacen al desarrollo de la ciudad.

Diagnóstico realizado por los directivos de las entidades educativas de la ciudad, públicas y privadas, en todos sus niveles:

Aclaración: **El siguiente informe responde a una síntesis efectuada por el Equipo Técnico del Plan General. Debe especificarse que el trabajo original ha sido diferenciado por niveles (EGB, Medio, Superior, Especial). El mismo fue elaborado por los directivos de las instituciones públicas y privadas de la ciudad. Dicho material en su totalidad se encuentra a disposición de quien lo requiera en las oficinas del Plan General.**

1. Comunicación:

Se ha considerado significativa la comunicación entre docentes, alumnos, asociaciones cooperadoras y Federación de Cooperadoras Escolares. Así mismo se observó que aún resta mejorar y formalizar la comunicación con la Región VII de Educación, con los padres en general y la relación entre instituciones públicas y privadas. Además se acordó sobre la necesidad de vincular las entidades educativas con otras instituciones que puedan potenciar su labor conformando redes: ONGs y entidades gubernamentales de promoción social, empresas del medio, etc.

2. Personal docente:

2.1.- Capacitación: En líneas generales se determinó como fortaleza a la capacitación docente, con la salvedad de la insuficiencia de cursos para docentes de áreas especiales y el planteo de la necesidad de un Instituto de Capacitación Docente.

2.2.- Estabilidad en el cargo: Algunas instituciones han logrado convertir la estabilidad en el cargo en una fortaleza, a partir de la titularización del personal. Sin embargo hay incertidumbre acerca de la estabilidad y continuidad de la carga horaria. Aquellos cargos que son transitorios generan falta de compromiso del docente, desconocimiento del contexto, escasa integración, etc.

3. Alumnos:

La deserción, el desgranamiento y la retención resultan significativos problemas en escuelas de la periferia, siendo esta situación casi inexistente en escuelas privadas y oficiales de zonas céntricas. Las escuelas que tienen Plan Social, copa de leche, comedor, cubren las necesidades de sus alumnos, favoreciendo la retención, pero dispersándose esfuerzos en la asistencialidad. Todas las instituciones, públicas y privadas, inclusive las del nivel superior, coinciden en destacar que las dificultades socioeconómicas inciden en los grados de deserción, de retención, etc., afectando, además, el rendimiento de los alumnos.

4. Criterios de elección de la institución por padres y/o alumnos:

Las elecciones se basan en el prestigio y/o la trayectoria de la variada oferta educativa de la ciudad. En el caso de las escuelas de la periferia, las mismas son elegidas por el radio. En el nivel superior, la imposibilidad de ir a estudiar a otras ciudades suele ser el factor determinante.

5. Transformación educativa:

Se considera como fortaleza la buena disposición y compromiso de los actores para abordar el cambio. Los diseños curriculares están en plena transformación. Como debilidad se ubicó la ausencia de un coordinador del ciclo con dedicación exclusiva, destacándose la necesidad de profundizar la articulación entre ciclos y niveles y mejorar el trabajo en equipo.

6. Infraestructura:

Se definió como una fortaleza la infraestructura urbana, con respecto a la correcta distribución en general de los edificios en la ciudad. Como principales debilidades se destacaron la necesidad de contar con un sistema de transporte urbano de pasajeros eficiente, mayor seguridad y agua potable. Con respecto al nivel Superior, se estimó importante contar con un edificio para alojamiento estudiantil.

7. Problemáticas sociales más comunes:

7.1.- Valorización de la educación por parte de la comunidad: En general se consideró positiva, pero se necesita contar con mayor participación e implicación de la familia. Las problemáticas sociales inciden en el proceso educativo, sobre todo en escuelas de la periferia.

7.2.- Proyectos de apoyo social: Se consideró importante el apoyo recibido por parte de entidades gubernamentales y no gubernamentales, como así también la existencia e implementación del Plan de Becas, Plan Social, Servicio de Copa de Leche, etc.

Nota: Es necesario destacar que el nivel perteneciente a Educación General Básica, formuló y analizó dos problemas que atraviesa el sector en la actualidad:

Problema 1: Alto índice de fracaso escolar, repitencia, desgranamiento, y deserción en las escuelas de la periferia.

Problema 2: En algunos sectores de la ciudad los niños corren serios peligros para asistir a las escuelas.

Ambas situaciones problemáticas planteadas fueron ampliadas con la explicitación de los factores que tienen incidencia directa en las mismas y propuestas de acción para revertir dichas dificultades.

Taller N°1: “Desarrollo Económico y Posicionamiento Regional”

Datos expuestos a los asistentes durante la presentación del Pre diagnóstico elaborado por el [Equipo Técnico](#) del Plan General.

Venado Tuerto

Relevamiento del Sector Productivo
(MAGIC 1996)

**Sobre un total de 84 empresas
industriales (de 5 a 200 empleados):**

- a) Son S.R.L. o S.A. : **34 %**
- b) Tienen más de una Gerencia: **17 %**
- c) No disponen de folletería: **44 %**
- d) Iniciaron su actividad después de 1990:
14%
- e) Facturan menos de 100.000 \$/año: **44 %**
- f) No disponen de computadora en la empresa: **42 %**
- g) Endeudamiento:
Hasta el 30% del Patrimonio Neto:
70%
- h) Creen que su principal problema es:
Financiamiento de proyectos: **76 %**

Venado Tuerto

Producto Bruto: (En miles)

Fuente: Pcia. De Santa Fe 1997

Sector Primario

Producción Agropecuaria: **23.283**

Sector Secundario

Industria: **97.444**

Sector Terciario

Comercio **61.815**

Servicios **56.931**

Total 239.473

Producto Bruto Per Cápita **\$4.000**

TALLER N° 1

“Desarrollo Económico y Posicionamiento Regional”

Instituciones invitadas:

1. Asociación de Apicultores
2. Asociación de Ingenieros Agrónomos
3. B.A.P Estación Venado Tuerto
4. C.G.T.
5. Cámara de Industria y Comercio Exterior
6. Caminos del Oeste S.A.
7. Centro Agrotécnico Regional
8. Centro Comercial e Industrial
9. Centro Regional para el Desarrollo
10. Club de Leones
11. Colegio de Graduados en Ciencias Económicas
12. Colegio de Ingenieros Agrónomos
13. Coop. Ltda. de Electricidad
14. Coop. Ltda. Inseminación Artificial
15. Coop. Parque Industrial La Victoria
16. Coordinación de Industria y Comercio M.V.T
17. Diputado Provincial Prof. Marcelo Meardi
18. Dirección Provincial de Vialidad
19. Escuela de Educac. Técnica N° 483
20. Ex secretario de Trabajo de Sta. Fe Dr. Juan Di Paolo
21. I.N.T.A.
22. Instituto Superior Profesorado N° 7
23. Mesa de Consenso para el Trabajo y la Producción
24. Ministerio de Agric., Ganad., Ind.y Comercio
25. Programa de Desarrollo Empresario
26. Región VII de Educación
27. Rotary Club
28. Secretaría Agric., Ganad. y Pesca de la Nac.
29. Secretaría de Hacienda M.V.T
30. Secretaría de Trabajo de la Pcia. de Santa Fe
31. Sector Medios de Comunicación Junta Promotora P.G
32. Servicios Viales S.A.
33. Sindicato de Aguas Gaseosas
34. Sociedad Rural
35. Unión Docentes Argentinos
36. Universidad del Salvador

TALLER 1

Panel 1

PENSANDO EN EL AÑO 2005

¿ Qué factores o condiciones de la dinámica económica de Venado Tuerto han mejorado la situación de los agentes públicos, privados y de la población en general ?

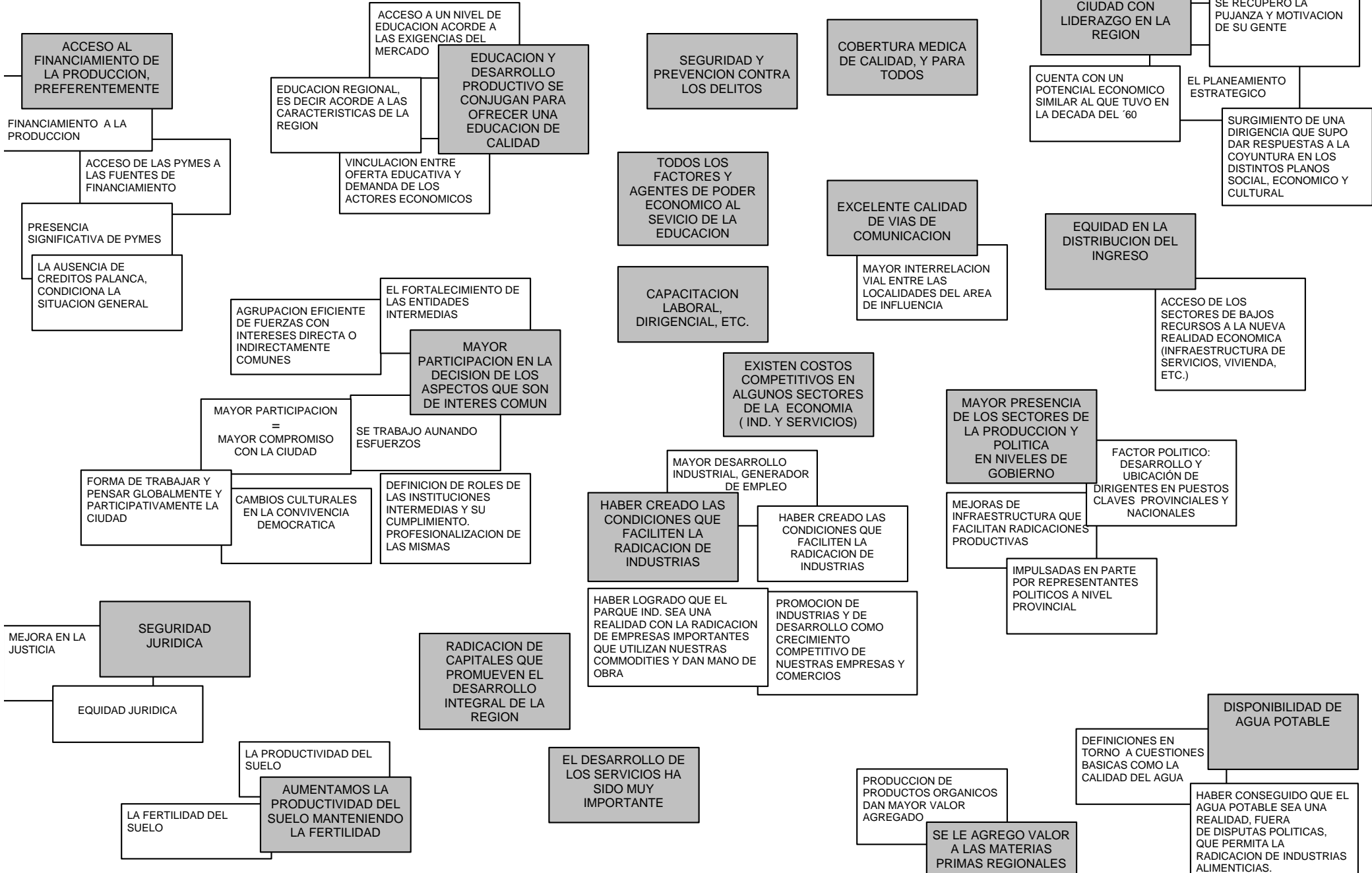

TALLER 1

Panel 2

¿ Con que dificultades se encuentra hoy la economía de Venado Tuerto para alcanzar un desarrollo sustentable ?

POLITICAS NACIONALES Y PROVINCIALES POSTERGAN EL DESARROLLO EN DETERMINADAS REGIONES

A VENADO TUERTO NO LO FAVORECE LA POLITICA ECONOMICA NACIONAL

DESIGUAL APROPIACION DE LAS RIQUEZAS (A NIVEL PAIS EN GENERAL)

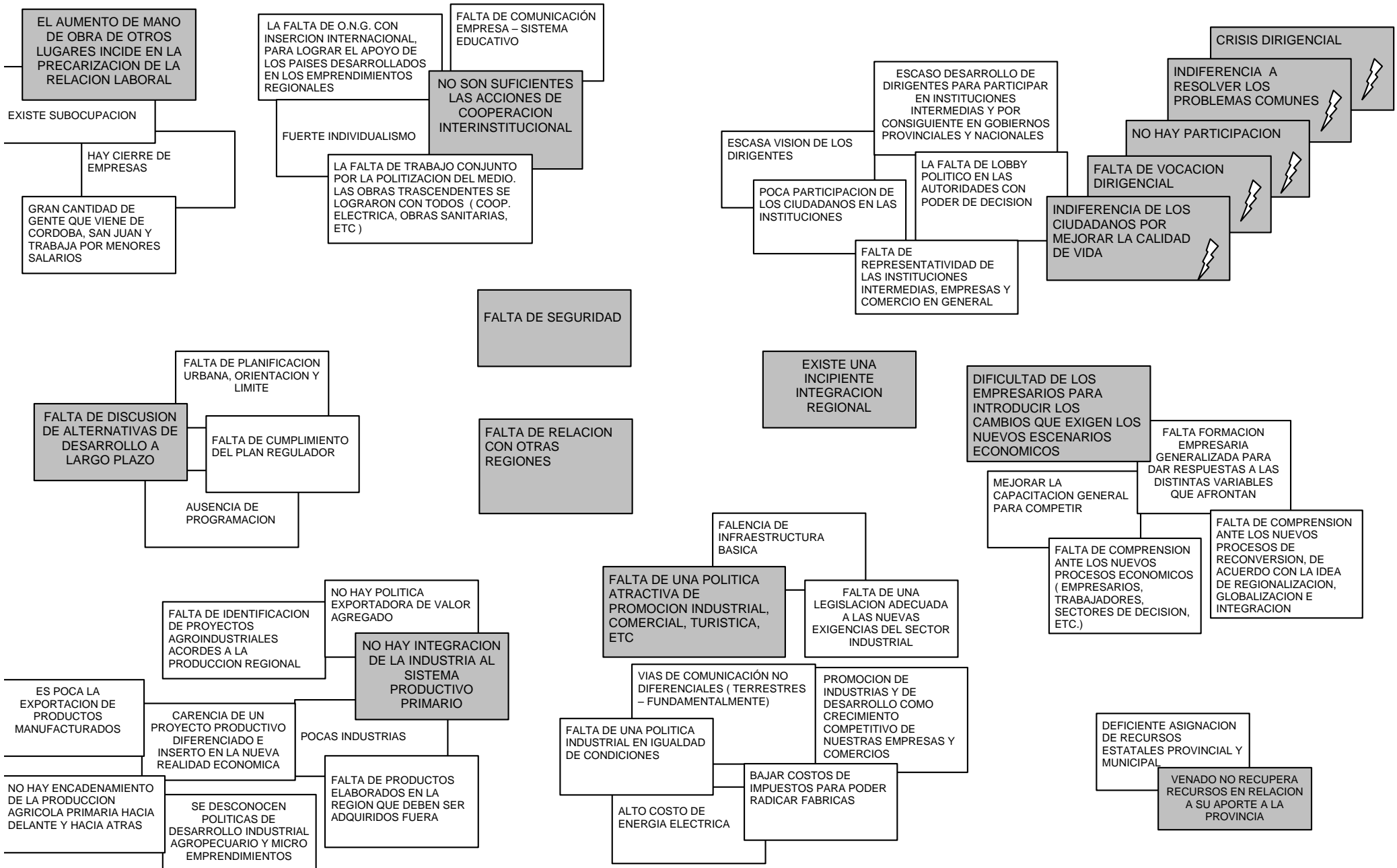

TALLER 1

DAFO 1

IMAGEN A FUTURO

Venado Tuerto es una ciudad con liderazgo regional altamente participativa, equitativa y segura, que promueve la radicación industrial y el desarrollo de los servicios en base a la generación de condiciones que contribuyen a la competitividad de las empresas dando valor agregado a la producción regional, haciendo uso racional de los recursos, con una educación de calidad y al servicio de la gente.

PROBLEMA	ACTORES	DEBILIDADES	AMENAZAS	FORTALEZAS	OPORTUNIDADES	LINEAS DE ACCION
DIFICULTADES DE LA POBLACION ECONOMICA PARA ADAPTARSE A LAS NUEVAS REGLAS DE GLOBALIZACION (TRABAJADORES Y EMPRESAS)	TRABAJADORES	FALTA DE IGUALDAD DE OPORTUNIDADES	ESTABILIDAD LABORAL	POCA DIVERSIFICACION Y/O RECONVERSION	CAPACITACION LABORAL	PROGRAMAS DE CAPACITACION DIRIGENCIAL
	EMPRESARIOS	BAJA CAPACIDAD DE ADAPTACION AL CAMBIO	CIERRE	PERMANENCIA EN VENADO TUERTO Y LA REGION	CAPACITACION EMPRESARIAL	ARTICULAR POLITICAS DE INTEGRACION ENTRE EMPLEADOS Y EMPRESAS Y EL SECTOR EDUCATIVO
	SECTOR EDUCATIVO	FALTA DE ARTICULACION INTRA E INTERINSTITUCIONAL	CAMBIO DE ESTRUCTURA (INCERTIDUMBRE)	MOTIVACION PARA EL CAMBIO	CAPACITACION EN SERVICIO	PROGRAMAS DE FORMACION Y CAPACITACION LABORAL Y EMPRESARIAL INTEGRADOR DE LOS SECTORES
	MINISTERIO DE EDUCACION NAC./ PROV.	AUSENCIA DE UNA POLITICA EDUCATIVA COHERENTE	POLITICAS INCONSULTAS	POSIBILIDAD DE CENTRALIZAR POLITICAS	IGUALDAD DE OPORTUNIDADES	ACCIONES CONCRETAS PARA REALIZAR UN ESTUDIO DE CAMPO PARA DETERMINAR LAS NECESIDADES REALES DE MANO DE OBRA CALIFICADA
	MINISTERIO DE ACCION SOCIAL	POLITICAS DE ASISTENCIALISMO	SISTEMA DE DISTRIBUCION DE PARTIDAS	IMPORTANTES PARTIDAS PRESUPUESTARIAS	POSIBILIDAD DE IMPLEMENTAR POLITICAS COHERENTES DE PROMOCION SOCIAL	-CHARLAS DEBATE -TALLERES DE REFLEXION TENDIENTES A CREAR CONCIENCIA RESPECTO DE LA NECESIDAD DE IGUALDAD DE OPORTUNIDADES
	MINISTERIO DE TRABAJO DE LA NACION	NO CUMPLE SU ROL ESPECIFICO DE MEDIADOR ENTRE PATRONAL Y TRABAJADOR	FALTA DE IMPARCIALIDAD	POSIBILIDAD DE IMPLEMENTAR LEYES	CUMPLIR CON SU ROL: SER MEDIADOR	LLEVAR A LA ACCION CURSOS DE CAPACITACION FN FABRICA
	SECRETARIA DE TRABAJO Y SEGURIDAD SOCIAL	FALTA DE PRESUPUESTO PARA CUMPLIR SU FUNCION	CIERRE	CREDIBILIDAD	RECIBIR APOYO DEL GOBIERNO MUNICIPAL	LLEVAR A LA ACCION CURSOS DE CAPACITACION EN INSTITUCIONES EDUCATIVAS DE NIVEL SUPERIOR
	SINDICATOS	FALTA DE CREDIBILIDAD	FALTA DE RESPETO A LA LEGISLACION VIGENTE	CAPACIDAD DE ADAPTACION AL CAMBIO	APOYO DE LA SOCIEDAD PARA EL CAMBIO	COORDINAR LAS ACCIONES DE LAS INSTITUCIONES INTERMEDIAS PARA EL LOGRO DE OBJETIVOS E INTERESES COMUNES
	INSTITUCIONES INTERMEDIAS	-INDIVIDUALISMO -COMPETENCIA INTERINSTITUCIONAL -DISPERSION DE ESFUERZOS	DISOCIACION	CANTIDAD, VARIEDAD Y CALIDAD	UNIRSE MAS	REGLAMENTACION PROVINCIAL DE LA LEGISLACION SOBRE PASANTIAS (SEGUROS, COBERTURAS ETC. PARA EL CAPACITANDO

TALLER 1

DAFO 2

IMAGEN A FUTURO

Venado Tuerto es una ciudad con liderazgo regional altamente participativa, equitativa y segura, que promueve la radicación industrial y el desarrollo de los servicios en base a la generación de condiciones que contribuyen a la competitividad de las empresas dando valor agregado a la producción regional, haciendo uso racional de los recursos, con una educación de calidad y al servicio de la gente.

PROBLEMA	ACTORES	DEBILIDADES	AMENAZAS	FORTALEZAS	OPORTUNIDADES	LINEAS DE ACCION
DISMINUCION DE LA PARTICIPACION RELATIVA DEL SECTOR COMERCIO LOCAL EN EL PRODUCIDO TOTAL DE LA CIUDAD	CENTRO COMERCIAL E INDUSTRIAL	LIMITADO PODER	-MAS RECESION -DISMINUCION DE LOS ASOCIADOS	-TIENE LA ESTRUCTURA NECESARIA -DIRECTAMENTE AFECTADO	CAPACITACION	FOMENTAR LA PRODUCCION DE BIENES, FUNDAMENTALMENTE A TRAVES DE LA INDUSTRIA
	CAMARA DE INDUSTRIA Y COMERCIO EXTERIOR	LIMITADO PODER	-MAS RECESION -DISMINUCION DE LOS ASOCIADOS	-TIENE LA ESTRUCTURA NECESARIA -DIRECTAMENTE AFECTADO	CAPACITACION	OBTENCION DE UNA COPARTICIPACION AJUSTADA A LOS NIVELES DE LA PRESION IMPOSITIVA EJERCIDA
	CENTRO REGIONAL	LIMITADO PODER	PERDIDA DE PESO	PODER INVOLUCRAR A TODOS LOS SECTORES	RELACIONARSE Y RELACIONAR	INSTALAR UNA REPRESENTACION DE VENADO TUERTO EN LOS AMBITOS GUBERNAMENTALES
	ADMINISTRACION MUNICIPAL	POCO COMPROMISO	CAIDA DE LA RECAUDACION	POSIBILIDAD DE GESTAR	CONSEGUIR BENEFICIOS	
	ADMINISTRACION PROVINCIAL	FALTA DE INCENTIVOS	CAIDA DE LA RECAUDACION Y CAIDA DE LA PRODUCTIVIDAD	PODER Y AUTORIDAD PARA APLICAR INICIATIVAS	MODIFICAR LA SITUACION	
	COOPERATIVA PARQUE INDUSTRIAL	OFERTA POCO TENTADORA	-ACHICAMIENTO -MENOR REPRESENTATIVIDAD	QUE EXISTA	CAPTACION DE EMPRESAS	

TALLER 1

DAFO 3

IMAGEN A FUTURO

Venado Tuerto es una ciudad con liderazgo regional altamente participativa, equitativa y segura, que promueve la radicación industrial y el desarrollo de los servicios en base a la generación de condiciones que contribuyen a la competitividad de las empresas dando valor agregado a la producción regional, haciendo uso racional de los recursos, con una educación de calidad y al servicio de la gente.

PROBLEMA	ACTORES	DEBILIDADES	AMENAZAS	FORTALEZAS	OPORTUNIDADES	LINEAS DE ACCION
<p>DENTRO DE LA ESTRUCTURA DE COMUNICACIONES TERRESTRES DE LA PAMPA HUMEDA, LA CIUDAD CUMPLE UN ROL SECUNDARIO</p>	ADMINISTRACION PROVINCIAL	MUY CENTRALIZADA	PERDIDA DE LA COMPETITIVIDAD REGIONAL	PODER DE DECISION	DRAGADO PUERTO	POSICIONAMIENTO EXTRAREGIONAL CON PROBLEMAS COMUNES PARA ENFRENTAR AL CENTRALISMO
	ADMINISTRACION NACIONAL	FALTA DE POLITICAS TERRITORIALES	PERDIDA DE LA COMPETITIVIDAD REGIONAL	RECURSOS, INCUMBENCIAS Y DECISIONES MACRO	PUENTE ROSARIO-VICTORIA	CORPORATIVIZAR EL FUNCIONAMIENTO DE TODOS LOS ACTORES
	ADMINISTRACION MUNICIPAL	FALTA DE INICIATIVA Y VISION ESTRATEGICA	PERDIDA DE LIDERAZGO	-LIDERAZGO REGIONAL -POSICION GEOGRAFICA	REACTIVACION FERROCARRILES	AUMENTAR EL COMPROMISO DE LAS GRANDES EMPRESAS
	EMPRESAS GRANDES	NO PRIORIZAR LA IDENTIFICACION CON LA REGION	DESINTERES	-INFLUENCIAS -PODER ECONOMICO -VISION ESTRATEGICA	CABECERA DEPARTAMENTAL	FORTALECIMIENTO DE ESTRUCTURAS REGIONALES A FAVOR DE INTERESES COMUNES
	EMPRESAS AGROPECUARIAS	EXCESO DE INDIVIDUALISMO	DESAPARICION Y EXODO	PERMEABILIDAD A LOS AVANCES TECNOLOGICOS	PLAN ESTRATEGICO REGIONAL	
	INSTITUCIONES INTERMEDIAS	POCAS ACCIONES EN CONJUNTO EN POS DEL BIEN COMUN	DESINTERES	COMPROMISO		

TALLER 1

DAFO 4

IMAGEN A FUTURO

Venado Tuerto es una ciudad con liderazgo regional altamente participativa, equitativa y segura, que promueve la radicación industrial y el desarrollo de los servicios en base a la generación de condiciones que contribuyen a la competitividad de las empresas dando valor agregado a la producción regional, haciendo uso racional de los recursos, con una educación de calidad y al servicio de la gente.

PROBLEMA	ACTORES	DEBILIDADES	AMENAZAS	FORTALEZAS	OPORTUNIDADES	LINEAS DE ACCION
<p>PERDIDA DE LA FERTILIDAD Y PRODUCTIVIDAD DE LA TIERRA A LARGO PLAZO</p>	PRODUCTORES AGROPECUARIOS	SUBDIVISION DE INMUEBLES EN PEQUEÑAS PARCELAS (HEREDADO)	BAJA DE LOS PRECIOS DE COMMODITIES	CONCENTRACION DE LAS PROPIEDADES EN GRANDES UNIDADES PRODUCTIVAS	SENSIBILIDAD SOCIAL	EXIGIR LA IMPLEMENTACION Y APLICACIÓN DE LEY DE SUELOS
	PROFESIONALES DE LAS CIENCIAS AGROPECUARIAS	DESAPARICION DE LA ROTACION AGRICOLA - GANADERA	CICLO DE PRODUCCION MUY LARGO	AGRICULTURA DE PRECISION	DEMANDA DE CULTIVOS ORGANICOS	FORMACION DE UN ORGANISMO INTERINSTITUCIONAL PARA HACER ESTUDIO DE DIAGNOSTICO DETALLADO Y DEFINIR ACCIONES
	PROVEEDORES DE INSUMOS	USO IRRACIONAL DE LA TIERRA, TRABAJO, CAPITAL Y TECNOLOGIA	DIFICIL DE REVERTIR RAPIDAMENTE	INTA, CREA MAGIC APRESID	DEMANDA DE LACTEOS	DEFINICION DEL PROBLEMA POR PARTE DEL CONSEJO ASESOR DEL INTA LOCAL, LINEAS DE ACCION Y CAMPAÑA DE DIFUSION
	INSTITUCIONES ESTATALES	ESCASOS RECURSOS	ARRENDATARIOS NO PRODUCTORES (ESPECULACION INMOBILIARIA)	TECNOLOGIA DISPONIBLE	FORESTACION	DIFUSION DE EMPRENDIMIENTOS ASOCIATIVOS
	INTA. MAGIC	ESCASA VOCACION DEL PRODUCTOR A COMPARTIR Y/O ASOCIARSE	CAMBIOS EN LA POLITICA MONETARIA	PROFESIONALIZACION Y ASESORAMIENTO PROFESIONAL	MERCADOS VOLATILES	CAPACITACION A DOCENTES PRIMARIOS Y SECUNDARIOS
	INSTITUCIONES NO ESTATALES	CAPACIDAD DE RECONVERSION, UNIDO A LA POSIBILIDAD DE ESCALA	AUMENTO DE GASTOS DE ESTRUCTURA	LEGISLACION VIGENTE DE SUELOS Y FITOSANITARIOS	REGISTRO DE REGANTES	TRANSFERENCIA DE CONOCIMIENTOS : (EXTENSION) EJ: INTA, PROFESIONALES - PRODUCTORES
	APRESID. CREA. ETC.	FALTA DE AGILIDAD EN AVISORAR PROBLEMAS Y CAMBIAR A TIEMPO	CRECIMIENTO DE LA DEMANDA MUNDIAL	CAPACIDAD TECNICO – PROFESIONAL E INTELECTUAL		ESTUDIO DEL MERCADO DE OPORTUNIDADES
	PROPIETARIOS NO PRODUCTORES	ALTOS COSTOS ESTRUCTURALES	MAL USO DEL RIEGO			
	RECURSOS HIDRICOS PROVINCIALES	ESCASO CONTROL Y GESTION EMPRESARIAL Y PRODUCTIVA (GERENCIAMIENTO)	PRESION DE SEMILLEROS PARA PRODUCCION DE SEMILLAS HIBRIDAS			
		ESTUDIO DE LA SITUACION QUE NO SE CONOCE	FALTA DE PLANIFICACION DE CUENCAS			
	TECNOLOGIA NO APROPIADA	FALTA DE LEGISLACION SOBRE USO Y MANEJO DE RIEGO				
	SISTEMA DE TENENCIA DE LA TIERRA					

TALLER 1

DAFO 5

IMAGEN A FUTURO

Venado Tuerto es una ciudad con liderazgo regional altamente participativa, equitativa y segura, que promueve la radicación industrial y el desarrollo de los servicios en base a la generación de condiciones que contribuyen a la competitividad de las empresas dando valor agregado a la producción regional, haciendo uso racional de los recursos, con una educación de calidad y al servicio de la gente.

PROBLEMA

ACTORES

DEBILIDADES

AMENAZAS

FORTALEZAS

OPORTUNIDADES

LINEAS DE ACCION

ACTIVIDAD INDUSTRIAL POCO DESARROLLADA (17 % DEL PB.)

CENTRO COMERCIAL E INDUSTRIAL

CAMARA REGIONAL DE LA INDUSTRIA Y COMERCIO EXTERIOR

COOPERATIVA DE PARQUES INDUSTRIALES

CENTRO REGIONAL PARA EL DESARROLLO

MAGIC (MINISTERIO DE AGRICULTURA GANADERIA INDUSTRIA Y COMERCIO)

MUTUALES

BANCOS PUBLICOS Y PRIVADOS

EMPRESARIOS PEQUEÑOS Y MEDIANOS

EMPRESARIOS GRANDES

C.G.T.

UNIVERSIDADES

* LIMITADO PODER
* FALTA DE CAPACIDAD DE LOBBY

* LIMITADO PODER
* FALTA DE REPRESENTATIVIDAD DE INDUSTRIAS GRANDES
* POCOS RECURSOS

* FALTA DE CAPACIDAD OPERATIVA
* BAJA PROFESIONALIZACION
* POCOS RECURSOS

* SU ACCIONAR NO ESTA FOCALIZADO AL SECTOR INDUSTRIAL
* LIMITADO PODER
* LAS RELACIONES CON OTRAS INSTITUCIONES NO PRODUCEN BENEFICIOS CONCRETOS A LAS EMPRESAS

* POCOS RECURSOS
* BAJA INFLUENCIA RELATIVA DEL DEPTO GENERAL LOPEZ

* INESTABILIDAD JURIDICO LEGAL
* TASAS ELEVADAS

* NO LES INTERESA LA PROMOCION DE LA INDUSTRIA LOCAL
* NO TIENE PODER LOCAL DE DECISION

* PROBLEMAS PARA FINANCIARSE
* BAJO PROFESIONALISMO
* BAJO PODER DE COMPRA

* DIFICULTADES PARA ENCONTRAR RECURSOS HUMANOS CALIFICADOS
* NECESIDADES DE INFRAESTRUCTURA DIFERENCIALES

* VISION PARCIAL DE LA PROBLEMÁTICA INDUSTRIAL

* TAMAÑO
* BAJOS RECURSOS

*DISMINUCION DE LOS ASOCIADOS
*MAS RECESION

DISMINUCION DE LOS ASOCIADOS

PERDIDA DE REPRESENTATIVIDAD

CAMBIOS DE POLITICAS

*LIMITACIONES LEGALES CADA VEZ MAYORES PARA OPERAR DIVERSIFICACION DE ACTIVIDADES EN COMPETENCIA CON LAS EMPRESAS LOCALES

PRIVATIZACION DE BANCOS OFICIALES

CONCENTRACION DE LA COMPETENCIA

PERDIDA DE COMPETITIVIDAD POR EFECTO DE LA GLOBALIZACION

PERDER PROTAGONISMO EN LA BUSQUEDA DE MEJORES CONDICIONES PARA SUS AFILIADOS

DISTANCIARSE DE LOS REQUERIMIENTOS REALES DE LA INDUSTRIA

*ESTRUCTURA SUFICIENTE
*PROCESO POSITIVO DE RENOVACION
*APERTURA

*FOCALIZACION EN LA PROBLEMÁTICA INDUSTRIAL
*INTENSA ACTIVIDAD
*VOLUNTAD DE CRECER

*FOCALIZACION EN LA PROBLEMÁTICA DE LA RADICACION INDUSTRIAL
*AUTORIDAD PARA APLICAR INICIATIVAS

*PRESTIGIO INSTITUCIONAL
*VISION GLOBAL DE LA PROBLEMÁTICA
*EXPERIENCIA EN PROYECTOS CONJUNTOS
*VINCULACIONES GUBERNAMENTALES

*MUY PROFESIONALIZADO
*COMERCIO EXTERIOR
*AUTORIDAD PARA APLICAR INICIATIVAS
*INFORMACION UTIL

*SON LOCALES
*VUELCAN SUS RECURSOS EN LA CIUDAD
*SON FLEXIBLES
*ACCESO A CREDITOS SIN BUROCRACIA

DISPONIBILIDAD DE FONDOS PARA PRESTAR

*BAJO INDICE DE ENDEUDAMIENTO
*FLEXIBILIDAD
*DESTINO COMUN EN LA REGION

VOLUNTAD DE CAMBIO

AMBITO IDEAL PARA BRINDAR INVESTIGACION Y DESARROLLO PARA LAS INDUSTRIAS

CAPACITACION

*INCREMENTAR PESO POLITICO RELATIVO
*EXISTE PROYECTO DE CREAR UN CENTRO TECNOLÓGICO

*DISEÑAR POLITICAS TENTADORAS PARA RADICACION
*PUENTE ROSARIO VICTORIA
*ESPACIO FISICO SUFICIENTE PARA RADICAR INDUSTRIAS

* CONTRIBUIR A LA INTEGRACION DE PROGRAMAS
*CAPACITACION

INVOLUCRARSE EN ESQUEMAS SUPERADORES DE PROMOCION

PROFESIONALIZAR SU ESTRUCTURA

*TENDENCIA A LA PROFESIONALIZACION DE LA ATENCION
*TENDENCIA A INVOLUCRARSE A PROYECTOS DE INVERSION

*ENCONTRA NICHOS DE MERCADOS
*CRECER EMPRESARIALMENTE UTILIZAR MECANISMOS APTOS PARA ENFRENTAR LA CONCENTRACION DE LA COMPETENCIA

MARCO DE NEGOCIACION EMPRESA LOCAL / GREMIO

*INTEGRARSE Y PARTICIPAR DEL DESARROLLO DE PROYECTOS
*DESCENTRALIZACION UNIVERSITARIA

ELABORACION DE PROYECTOS PARA CAPTAR RECURSOS NACIONALES - INTERNACIONALES

OFRECIMIENTO DE APOYO Y SERVICIOS PARA PYMES INDUSTRIALES EXISTENTES

CREAR MECANISMOS PARA FACILITAR LA RADICACION DE PYMES INDUSTRIALES

ARTICULAR LAS MUTUALES CON LA INDUSTRIA PARA OPERAR CON CREDITO

IMPLEMENTAR CANALES DE COMUNICACIÓN DIRECTA EMPRESA LOCAL GREMIO LOCAL

CREAR CANALES FLUIDOS DE APOYO MUTUO ENTRE LAS UNIVERSIDADES Y LAS INDUSTRIAS

CREAR UN ENTE QUE CONTRIBUYA A GENERAR GESTION INICIAL A NUEVOS EMPRENDIMIENTOS

TALLER 1

Arbol

Venado Tuerto es una ciudad con liderazgo regional altamente participativa, equitativa y segura, que promueve la radicación industrial y el desarrollo de los servicios en base a la generación de condiciones que contribuyen a la competitividad de las empresas dando valor agregado a la producción regional, haciendo uso racional de los recursos, con una educación de calidad y al servicio de la gente.

PROBLEMAS NO ANALIZADOS

CRISIS DIRIGENCIAL

PARTICIPACION DEL ESTADO LOCAL EN POLITICAS DE DESARROLLO

DESCONOCIMIENTO DEL SECTOR EMPRESARIAL DE LA PROBLEMÁTICA EDUCATIVA

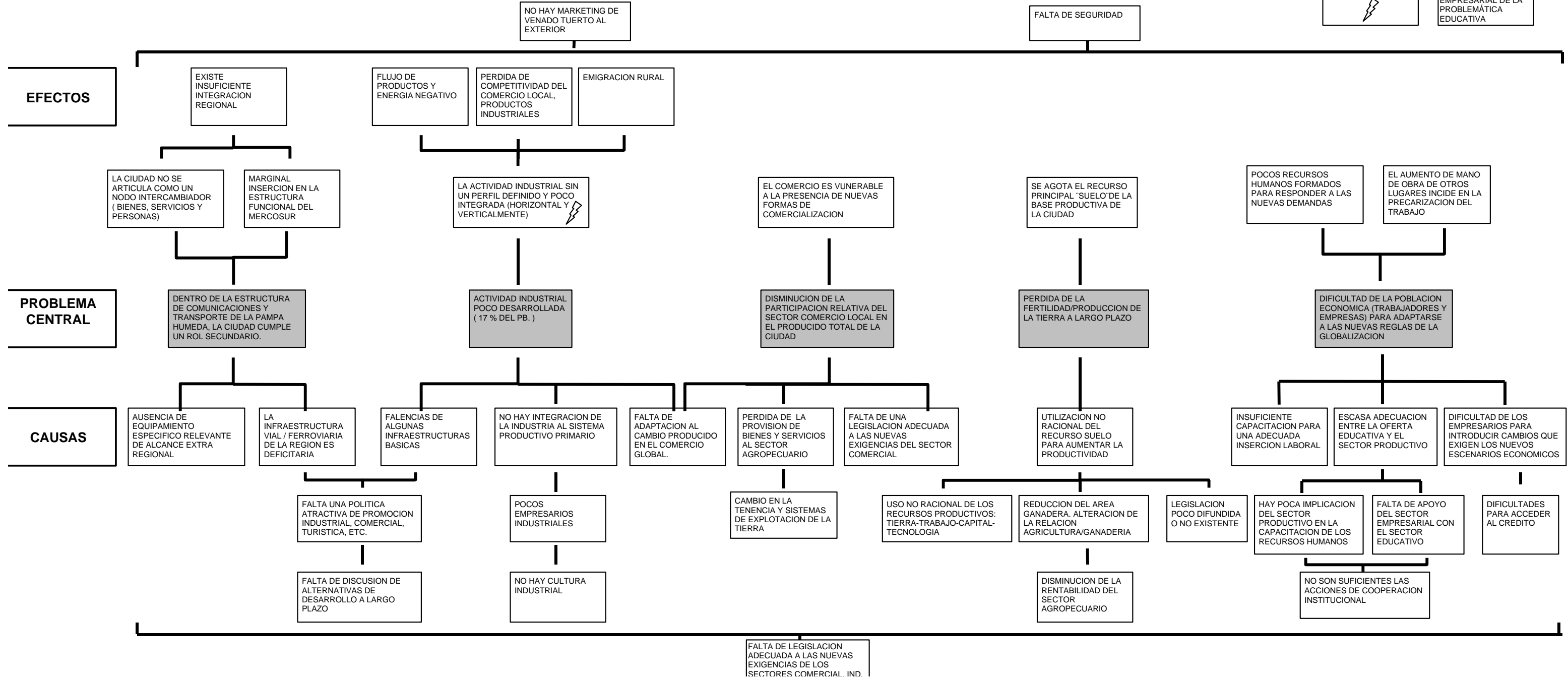

TALLER N° 2

“Calidad Urbano Ambiental de la Ciudad”

Instituciones invitadas:

1. Asesoría Forestal M.V.T
2. Asociación de Ingenieros y Agrimensores
3. Bloque Justicialista Concejo Municipal
4. Bloque Radical Concejo Municipal
5. Carrera de Cs. Biológicas- Instituto Profesorado N°7
6. Centro Regional para el Desarrollo
7. Colegio de Arquitectos
8. Colegio de Martilleros de Rosario
9. Colegio de Profesionales de Ingeniería Civil
10. Colegio de Técnicos y Maestros Mayores de Obras
11. Comisión Municipal de Preservación del Patrimonio
12. Coop. de Obras Sanitarias
13. Coop. Ltda. de Electricidad
14. Dirección de Obras Privadas M.V.T
15. Dirección de Tránsito M.V.T
16. Dirección de Turismo y Deportes M.V.T
17. Dirección Obras Públicas M.V.T
18. Inmobiliaria Inversor
19. Litoral Gas
20. Reserva Educativa "El Venado"
21. Secretaría de Obras y Servicios Públicos M.V.T
22. Sector Deportes Junta Promotora P.G.
23. Sociedad de Bomberos Voluntarios
24. Telecom S.A.
25. Vecinal Barrio Bernardino Rivadavia
26. Vecinal Barrio Ciudad Nueva
27. Vecinal Barrio Iturbide
28. Vecinal Barrio Norte

TALLER 2

Panel 1

PENSANDO EN EL AÑO 2008

¿ Que características urbanas y ambientales de la ciudad mejoraron la calidad de vida de la población ?

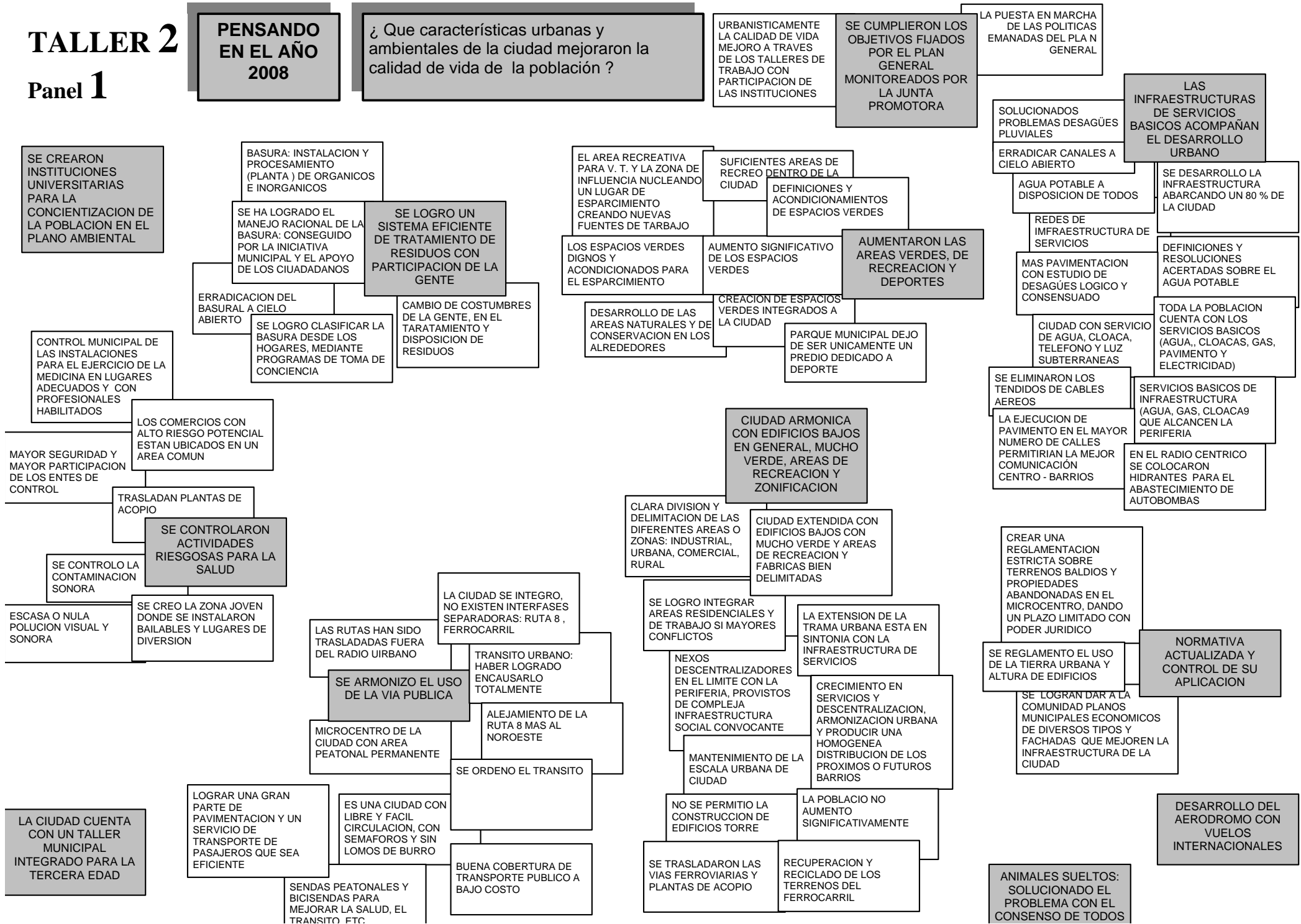

TALLER 2

Panel 2

¿ Qué cuestiones críticas (problemas / potenciales no aprovechados / deficiencias) se presentan hoy en la ciudad e impiden alcanzar la visión de futuro deseada ?

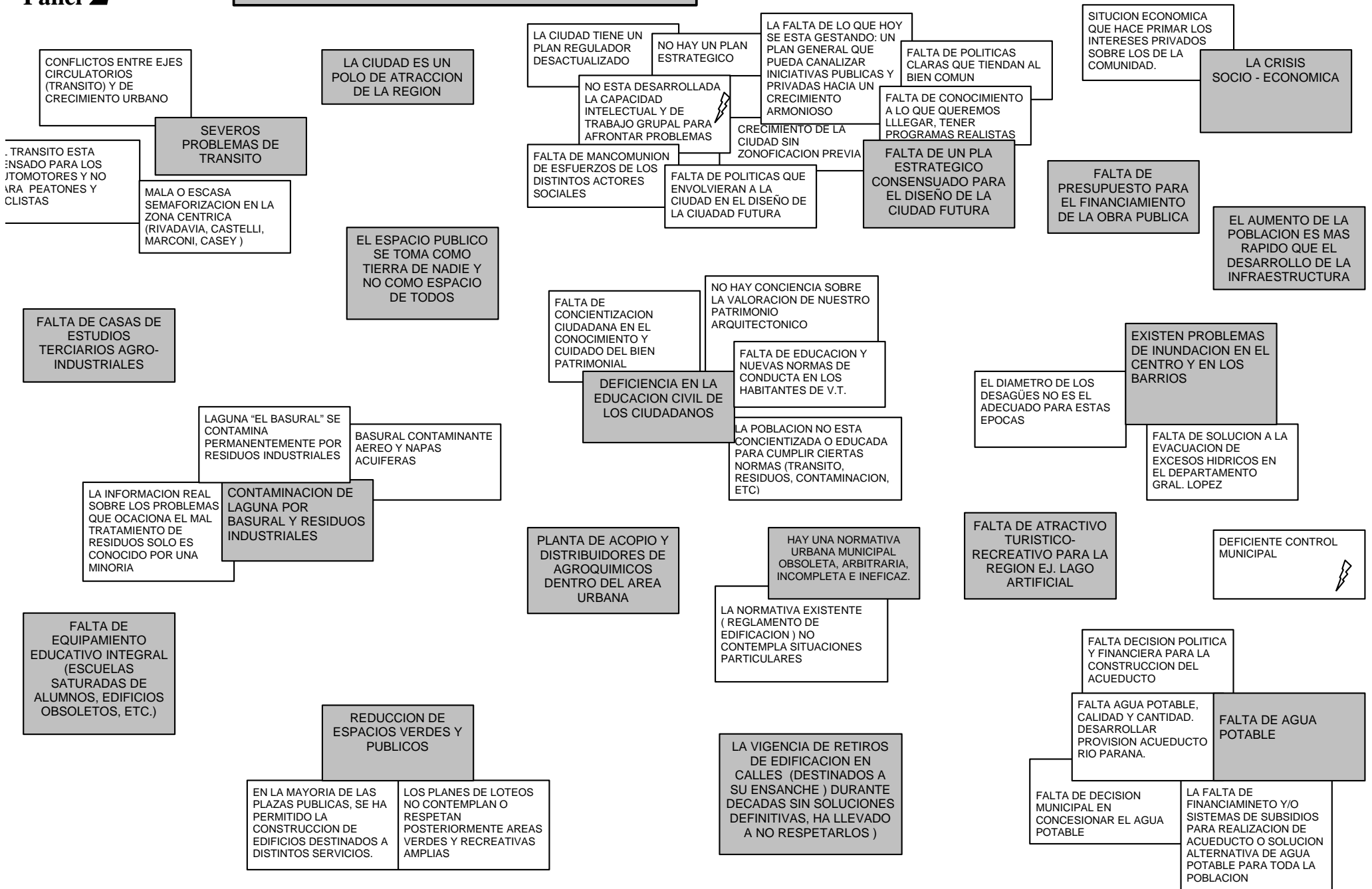

TALLER 2

DAFO 1

IMAGEN A FUTURO

El espacio urbano de la ciudad tiene una buena calidad ambiental a partir de su escala, la valoración pública de la calle, el patrimonio, las áreas verdes integradas y el completo desarrollo de las infraestructuras.

PROBLEMA	ACTORES	DEBILIDADES	AMENAZAS	FORTALEZAS	OPORTUNIDADES	LINEAS DE ACCION
CRECIMIENTO EXTENDIDO Y DISPERSO	MUNICIPALIDAD		PERDIDA DE EFICIENCIA EN EL SERVICIO		UN PLANEAMIENTO ESTRATEGICO	CONTENER LA TRAMA URBANA
	CONCEJO MUNICIPAL	DEBILIDAD ANTE LAS PRESIONES ECONOMICAS Y POLITICAS		PODER LEGISLAR, REGLAMENTAR Y CONTROLAR		NO OTORGAR EXCEPCIONES REGLAMENTARIAS
	EMPRESAS Y COOPERATIVAS DE SERVICIOS	MAYORES COSTOS PARA LA PRESTACION DE LOS SERVICIOS	SECTORES DE BAJOS RECURSOS EN LA PERIFERIA CON AUMENTO DE MOROSIDAD	PODER ESTRUCTURAL PARA INFLUIR EN LA FACTIBILIDAD TECNICA A NUEVOS EMPRENDIMIENTOS	SI HAY CONTENCION URBANA HAY MAYOR CALIDAD,COMPETITIVIDAD DE LOS SERVICIOS Y BAJA DE LOS COSTOS	POSIBILITAR CAMBIOS PARTICIPATIVOS
	COLEGIOS PROFESIONALES	POCA INJERENCIA LEGAL EN LA CONFECCION DE ORDENANZAS		PODER DE DISUADIR A PARTIR DE LA CONSIDERACION SOCIAL		MAYORES TASAS E IMPUESTOS A LOS BALDIOS PARA QUE INGRESEN AL MERCADO INMOBILIARIO
	CIUDADANO	DIFICULTAD DE ACCESO A LAS INFRAESTRUCTURAS	IMPOSIBILIDAD DE ACCEDER A UNA CALIDAD DE VIDA ADECUADA	PRESIONAR AL PODER PUBLICO A TRAVES DE SUS INSTITUCIONES		LIMITAR LOS PROYECTOS DE LAS EMPRESAS DE SERVICIOS AL AREA URBANA
	INMOBILIARIAS		DISMINUYE LA DIVERSIFICACION DE LA OFERTA	ASESORAMIENTO EN LOS EMPRENDIMIENTOS INMOBILIARIOS		MAYOR PARTICIPACION INSTITUCIONAL EN LAS DECISIONES DEL PODER PUBLICO
						DIFUSION DE LA PROBLEMATICA PARA PROMOVER LA PARTICIPACION
						CAMBIAR EL ENFOQUE DE LAS INVERSIONES INMOBILIARIAS

TALLER 2

DAFO 2

IMAGEN A FUTURO

El espacio urbano de la ciudad tiene una buena calidad ambiental a partir de su escala, la valoración pública de la calle, el patrimonio, las áreas verdes integradas y el completo desarrollo de las infraestructuras.

PROBLEMA	ACTORES	DEBILIDADES	AMENAZAS	FORTALEZAS	OPORTUNIDADES	LINEAS DE ACCION
<p>NO HAY UN SISTEMA DE ESPACIOS PUBLICOS Y AREAS VERDES INTEGRADOS A LA CIUDAD</p>	MUNICIPALIDAD	-PRESUPUESTO -SIN COHESION INTERNA	DISCONTINUIDAD EN LOS PROYECTOS	-ES PROPIETARIA DE LA MAYORIA DE LOS ESPACIOS -CUENTA CON EL PODER NECESARIO	-OBTENER FINANCIAMIENTO -TOMAR LA DESICION	COMPROMETERSE A TRABAJAR EN CONJUNTO PARA QUE LOS ESPACIOS VERDES SEAN PARA TODOS
	CLUBES	-ATOMIZACION -INDIVIDUALISMO	ACHICAMIENTO	-CUENTAN CON EL ESPACIO -MASA SOCIETARIA	FUSION	CONVOCAR A TODA LA SOCIEDAD CON UN PROYECTO PARA LA CIUDAD DE ACUERDO A LAS NECESIDADES RECREATIVAS
	ASOCIACIONES DEPORTIVAS	-PRESUPUESTO -DESORGANIZACION	-EXTINCION -PERDIDA DE OBJETIVOS	-QUE EXISTAN EN CANTIDAD -SON PARTE INTERESADA	INTERPRETACION DEL OBJETIVO	PROPONER A LAS ASOCIACIONES Y FEDERACIONES DEPORTIVAS USAR ESPACIOS E INFRAESTRUCTURAS COMUNES
	C.O.S.V.T.	-FALTA DE COMUNICACION CON LA COMUNIDAD -INSEGURIDAD CONTRACTUAL	PERDER LA CONCESION DEL SERVICIO	-PREDISPOSICION Y COMPROMISO CON EL SANEAM. AMBIENTAL -RECURSOS TECNICOS Y ECONOMICOS	DESARROLLO DE NUEVOS PROYECTOS	GARANTIZAR EL USO PUBLICO DE TODOS LOS ESPACIOS VERDES
	INSTITUCIONES TERCARIAS	DISCONTINUIDAD	ABANDONO DEL PROYECTO	-CAPACIDAD DE TRABAJO -CAPACIDAD TECNICA	PARTICIPACION EN EL DESARROLLO DE NUEVOS PROYECTOS	TENDER AL EQUILIBRIO Y A LA DISTRIBUCION DE LOS ESPACIOS VERDES EN LOS BARRIOS
	VECINALES	-DESORGANIZACION -FALTA DE PROPUESTA	DISCONTINUIDAD DE LOS PROYECTOS	SENSIBILIDAD A SU REALIDAD	COMUNICAR LAS NECESIDADES	PROPONER NORMATIVAS QUE MODIFIQUEN EL USO PRIVADO DEL SUELO (RETIROS, JARDINES, ETC.)
	GRUPOS AMBIENTALISTAS	POCO PODER	ABANDONO DE PROYECTOS POR FALTA DE APOYO INSTITUCIONAL	CAPACIDAD DE LUCHA	RECONOCIMIENTO DE LA SOCIEDAD	
	C.E.V.T.		-PRIVATIZACION DEL SERVICIO -PODER GREMIAL Y POLITIZACION DE LA CONDUCCION	PODER ECONOMICO	DESARROLLO DE NUEVOS PROYECTOS	
	B.A.P.	INDIFERENCIA	TERRENOS IRRECUPERABLES PARA LA CIUDAD	AREA CENTRAL DE LA CIUDAD	CESION DE TERRENOS	

TALLER 2

DAFO 3

IMAGEN A FUTURO

El espacio urbano de la ciudad tiene una buena calidad ambiental a partir de su escala, la valoración pública de la calle, el patrimonio, las áreas verdes integradas y el completo desarrollo de las infraestructuras.

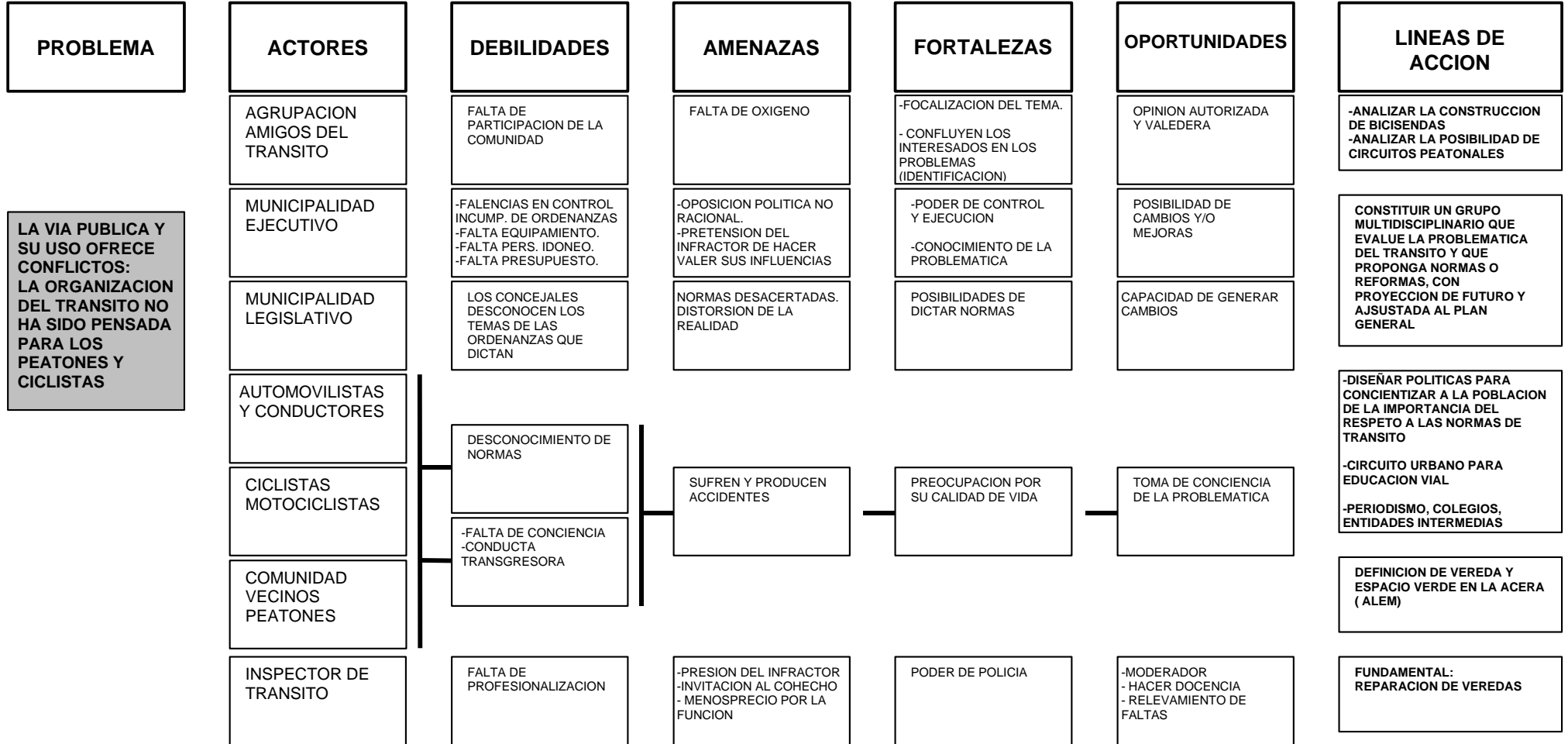

TALLER 2

DAFO 4

IMAGEN A FUTURO

El espacio urbano de la ciudad tiene una buena calidad ambiental a partir de su escala, la valoración pública de la calle, el patrimonio, las áreas verdes integradas y el completo desarrollo de las infraestructuras.

PROBLEMA	ACTORES	DEBILIDADES	AMENAZAS	FORTALEZAS	OPORTUNIDADES	LINEAS DE ACCION
EN LA CONSTRUCCION DE LA CIUDAD PRIMA EL INTERES INDIVIDUAL	PROPIETARIOS DE INMUEBLES	-ESPECULACION -DESCONOCIMIENTO DE LAS NORMATIVAS -FALTA DE CONCIENCIA CIUDADANA	-LOCALIZACION DE USO NO COMPATIBLE -SITUACION ECONOMICA -RIGIDEZ EN NORMATIVA Y APLICACION -PERMANENCIA EN LAS POLITICAS	-PROPIEDAD DE LA TIERRA -POSIBILIDAD ECONOMICA DE CONCRETAR PROYECTOS -LOCALIZACION DE LA PROPIEDAD	-VALORIZACION DE LA TIERRA -EXISTENCIA DE CREDITO -PROMOCION POR ORGANISMOS DE GOBIERNO	CREACION DE CONSEJOS DE LEGISLACION URBANISTICA, CON PARTICIPACION DE LAS INSTITUCIONES, CON DECISIONES VINCULANTES Y UN COMPROMISO FORMAL DE RESPETAR EL PLAN GENERAL
	-MUNICIPALIDAD -CONCEJO MUNICIPAL	-NORMATIVA CADUCA -POCOS MEDIOS DE CONTROL -MEZQUINDAD POLITICA -POLITICA DE EXCEPCIONES	-INTERESES POLITICOS -DISCONTINUIDAD EN CRITERIOS DE APLICACION -INTERESES ECONOMICOS	-PODER DE POLICIA -VOLUNTAD DE CAMBIAR -FACULTAD LEGISLATIVA	-EL CONSENSO EN TORNO AL PLAN GENERAL -LA DECISION DE CREAR NUEVA LEGISLACION CONSENSUADA	CONVERTIR AL AREA DEL FERROCARRIL EN NEXO URBANO
	COLEGIOS PROFESIONALES Y PROFESIONALES	-DEBILIDAD FRENTE AL PODER POLITICO -DESVALORIZACION DEL QUEHACER PROFESIONAL	-EL "ENANO CONSTRUCTOR" QUE TODOS TIENEN DENTRO -DETERMINACION DE INCUMBENCIAS	-PARTICIPACION EN LA GESTION DEL PLAN GENERAL -VOLUNTAD DE CAMBIO -CONOCIMIENTO Y CONTROL PROFESIONAL	-ASESORAMIENTO Y GESTION -POSIBILIDAD DE CONCIENTIZAR	REGLAMENTAR CON LOS OBJETIVOS DE: -ASEGURAR LA INFRAESTRUCTURA -EVITAR EXCESIVA DENSIFICACION -ASEGURAR ESPACIOS PUBLICOS, AREAS VERDES INTEGRADAS -POLOS DE DESARROLLO -PRESERVAR EL CARÁCTER DE CIUDAD A TRAVES DEL RECAMBIO -ZONIFICACION DE AREAS INDUSTRIALES Y ACTIVIDADES RIESGOSAS
	EMPRESAS CONSTRUCTORAS	-ESPECULACION -VIOLACION DE NORMAS -FALTA DE CAPACITACION -CONTRATACION DE PERSONAS NO IDONEAS -FALTA DE SOLVENCIA	-APLICACION DE LA NORMATIVA -SUSPENSION DEL FINANCIAMIENTO	REDUCCION DE COSTOS POR VOLUMEN DE OBRA	EXISTENCIA DE CREDITOS HIPOTECARIOS Y PARA EQUIPAMIENTO DE LAS EMPRESAS	
	EMPRESAS INMOBILIARIAS	ESPECULACION	REGULACION PUBLICA DEL MERCADO	REGULAN EL MERCADO	EXISTENCIA DE CREDITOS HIPOTECARIOS	LEGISLACION PARA INCENTIVAR LA PRESERVACION DEL PATRIMONIO CON PREMIOS Y CASTIGOS
	-CENTRO COMERCIAL -CENTRO REGIONAL -COOPERATIVAS -CLUBES DE SERVICIO	-ESCASO DESARROLLO -ACCIONES AISLADAS Y CORPORATIVAS -ESCASA ARTICULACION	GLOBALIZACION DE LA ECONOMIA	PODER ECONOMICO POR SU CONCENTRACION	GLOBALIZACION DE LA ECONOMIA	
	COMISION MUNICIPAL DE PRESERVACION PATRIMONIAL	-NULO PODER DE POLICIA -FALTA DE PRESUPUESTO	-FALTA DE CONCIENCIA CIUDADANA -ESPECULACION INMOBILIARIA	MARCO REFERENCIAL, CONVICCION Y CONOCIMIENTO	-APOYO INTERNACIONAL -TOMA DE CONCIENCIA -ATRAER TURISMO Y OTRAS EXPRESIONES CULTURALES	PROMOCION Y CONCIENTIZACION PERMANENTE DE TODO EL ESPACIO URBANO
	PROFESIONALES DE LA CONSTRUCCION	-CRISIS ECONOMICA -FORMACION RESPECTO AL MARKETING	-COMPETENCIA DESLEAL -FALTA DE FINANCIAMIENTO -DESJERARQUIZACION DENTRO DE LA SOCIEDAD	-FORMACION -POSIBILIDAD DE GESTION -ACCESO A INFORMACION ESPECIFICA	-POSIBILIDADES DE ACCESO A CREDITO PARA EJECUTAR -PARTICIPACION EN LA PUESTA EN MARCHA DEL PLAN GENERAL	
	ORGANIZACIONES NO GUBERNAMENTALES	INCIPIENTE NIVEL DE ARTICULACION DENTRO DE LA SOCIEDAD	AMENAZAS DE DESINTEGRACION POR FALTA DE OBJETIVOS DEFINIDOS	INDEPENDENCIA RESPECTO AL PODER ESTATAL	IMPORTANCIA DEL TERCER SECTOR EN LOS MECANISMOS DESCENTRALIZADORES	EXIGIR CONTROL DESDE LOS ORGANISMOS GUBERNAMENTALES EN LAS MODIFICACIONES URBANAS

TALLER 2

Arbol

El espacio urbano de la ciudad tiene una buena calidad ambiental a partir de su escala, la valoración pública de la calle, el patrimonio, las áreas verdes integradas y el completo desarrollo de las infraestructuras.

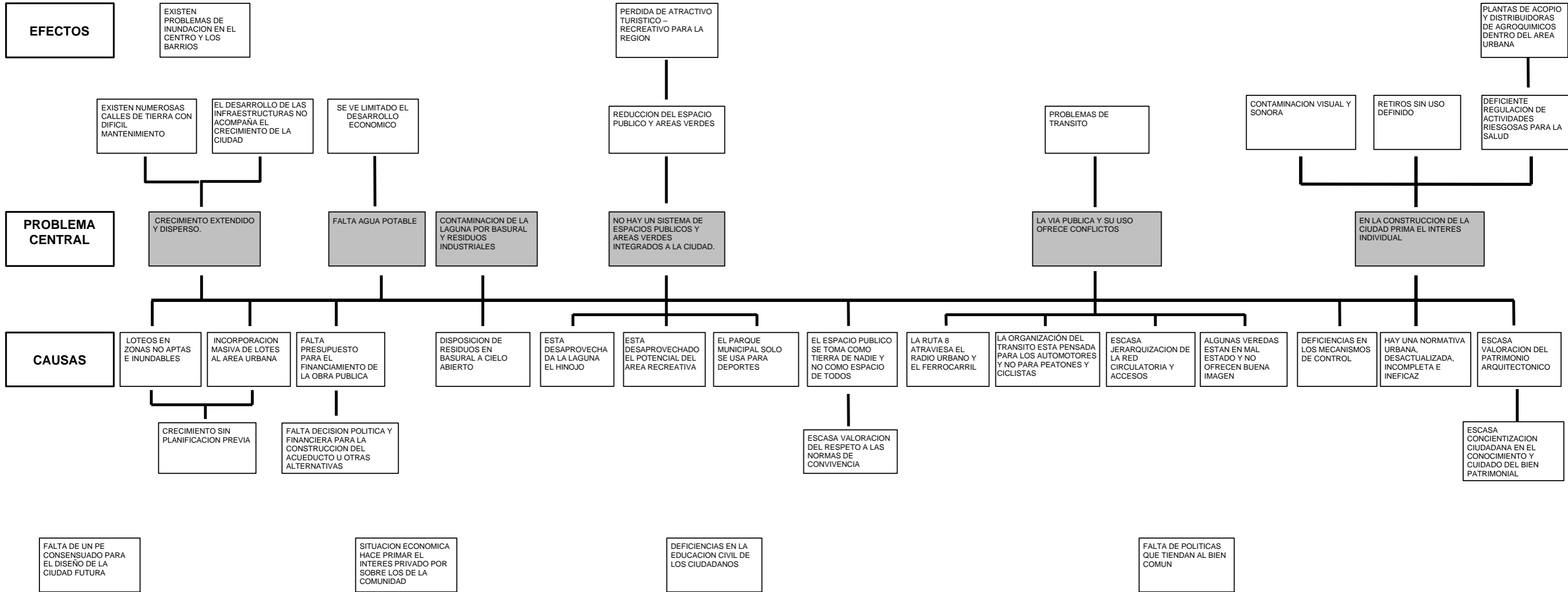

TALLER N° 3

“Condiciones de Vida de la Población y Posibilidades de Acceso al Pleno Desarrollo Social”

Instituciones invitadas:

1. A.M.SA.FE
2. C.G.T.
3. Centro de Acción Familiar N°11
4. Coordinación de Acción Social M.V.T
5. Coordinación de Proyectos Comunitarios M.V.T
6. Educación Especial (Pública y Privada)
7. Educación General Básica (Pública y Privada)
8. Educación Nivel Inicial (Pública y Privada)
9. Educación Nivel Medio (Pública y Privada)
10. Hogar Familia
11. Hogar Josefa Rossello
12. Asociación de Madres Solteras
13. Hogar Pablo VI
14. Comedor San Cayetano
15. Cocina Centralizada
16. Servicio Social Hospital SAMCo
17. CARITAS – Catedral
18. Carrera de Servicio Social – I.C.E.S
19. Centro Regional para el Desarrollo
20. Línea Amarilla
21. Programa Municipal Niños y Familias en Riesgo
22. Secretaría de Trabajo Pcia. de Santa Fe
23. Unión Docentes Argentinos
24. Vecinal Barrio Alejandro Gutierrez
25. Vecinal Barrio Fonavi Municipal
26. Vecinal Barrio Iturbide
27. Vecinal Barrio Juan XXIII
28. Vecinal Barrio San José Obrero
29. Vecinal Barrio San Vicente
30. Vecinal Barrio Santa Rosa
31. Vecinal Barrio Tiro Federal

TALLER 3

Panel 1

PENSANDO EN EL FUTURO

¿Cuál ha sido el contexto institucional desde las organizaciones gubernamentales y de la sociedad civil que ha permitido revertir los problemas de los grupos sociales más necesitados ?

ATENCIÓN DE: DROGA-DEPENDIENTES, ALCOHOLICOS, MADRES SOLAS, PROSTITUCION, DELINCUENTES, ETC.

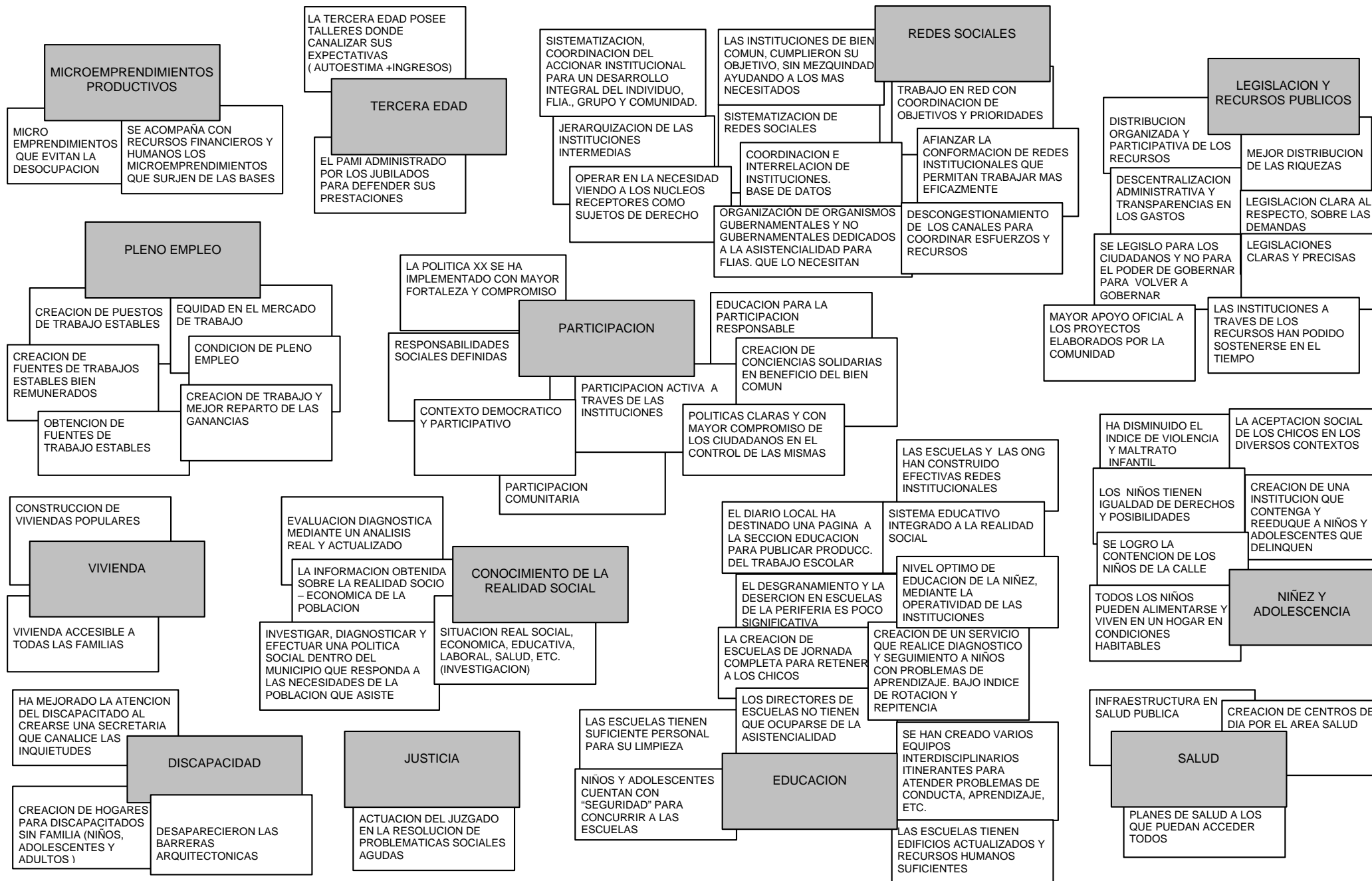

TALLER 3

DAFO 1

IMAGEN A FUTURO

Venado Tuerto cuenta con una red de Instituciones Públicas y Privadas, que adecuadamente informada, genera la coordinación y participación necesaria para la promoción de todos los grupos sociales, optimizando la educación, la salud, la justicia y el empleo.

PROBLEMA	ACTORES	DEBILIDADES	AMENAZAS	FORTALEZAS	OPORTUNIDADES	LINEAS DE ACCION
DESARTICULACION INSTITUCIONAL	INSTITUCIONES GUBERNAMENTALES NACIONALES	POLITICAS COYUNTURALES	DISCRECIONALIDAD EN TIEMPO Y LUGAR EN LA LLEGADA DE PROGRAMAS SOCIALES	DISPONIBILIDAD DE RECURSOS	PROGRAMAS SOCIALES NACIONALES	APROVECHAMIENTO DE PROGRAMAS NACIONALES
	INSTITUCIONES GUBERNAMENTALES PROVINCIALES / REGIONALES	FALTA DE IDONEIDAD DE LOS CONDUCTORES DE POLITICAS SOCIALES	COYUNTURAS POLITICAS		EXISTENCIA DE INSTITUCIONES NO GUBERNAMENTALES CAPACES DE CANALIZAR FONDOS EFECTIVAMENTE	PROPICIAR ENCUENTROS INSTITUCIONALES DE INTERCAMBIO, DIFUSION Y CAPACITACION
	INSTITUCIONES GUBERNAMENTALES LOCALES	DEPENDENCIA DE RECURSOS DE LA COPARTICIPACION	POLITICAS COYUNTURALES	CONCIENCIA DE LA NECESIDAD DE ARTICULARSE	MESA DE CONSENSO PARA EL DESARROLLO Y LA PRODUCCION	POTENCIAR Y AMPLIAR LA RED EXISTENTE (NIÑEZ Y FLIAS. EN RIESGO)
	LOS BENEFICIARIOS QUE RECIBEN LAS PRESTACIONES DE PROGRAMAS SOCIALES	ALGUNOS BENEFICIARIOS PROPICIAN EL CLIENTELISMO	POLITICAS SOCIALES SUELEN SER CLIENTELARES	LA LLEGADA DE LAS INSTITUCIONES A LA POBLACION OBJETIVO	LA INCIPIENTE EXPERIENCIA DE TRABAJO EN RED NIÑEZ Y FAMILIAS EN RIESGO	INTEGRAR UNA ORGANIZACION INTERINSTITUCIONAL PARA LA COORDINACION EN LA QUE TODAS LAS INSTITUCIONES ESTEN REPRESENTADAS
	ORGANISMOS NO GUBERNAMENTALES DE PROMOCION (NO LUCRATIVOS)	AISLAMIENTO INSTITUCIONAL		CALIDAD Y CANTIDAD DE INSTITUCIONES	EL PLAN GENERAL DE VENADO TUERTO	GENERAR NUEVAS REDES DE COOPERACION INTERINSTITUCIONAL
	INSTITUCIONES DE ASISTENCIA SOCIAL INDIRECTA	LAS INSTITUCIONES NO COMPARTEN LA INFORMACION		LA COMUNIDAD DE VENADO TUERTO ES SOLIDARIA	TECNOLOGIA EN COMUNICACIONES	CREAR UNA BASE DE DATOS INTEGRAL DE LA OFERTA INSTITUCIONAL EN V.T. ACCESIBLE A TODOS
	ORGANISMOS PRIVADOS CON FINES DE LUCRO	ESCASA EXPERIENCIA DE FUNCIONAMIENTO EN REDES		COMPROMISOS VOCACIONALES		ORGANIZAR VISITAS DE REPRESENTANTES DE PROGRAMAS SOCIALES NACIONALES Y PROV. QUE DIFUNDAN LOS CONTENIDOS DE LOS MISMOS
	ASOCIACIONES CIVILES SIN FINES DE LUCRO (ASOC. PROFESIONALES, GREMIALES, ETC)	ESCASEZ DE RECURSOS MATERIALES Y HUMANOS				GENERAR SISTEMAS DE DIFUSION DE INFORMACION PERIODICA
	LAS IGLESIAS	DEPENDENCIA DE RECURSOS AJENOS	DEMANDA SOBREDIMENSIONADA			EXPLORAR FORMAS DE INTEGRACION A REDES INSTITUCIONALES NACIONALES E INTERNACIONALES
					SEÑALAR A LAS AUTORIDADES LA NECESIDAD DE CONVOCAR A LAS INSTITUCIONES A PARTICIPAR DE LOS PROGRAMAS DE DESARROLLO SOCIAL	

TALLER 3

DAFO 2

Venado Tuerto cuenta con una red de Instituciones Públicas y Privadas, que adecuadamente informada, genera la coordinación y participación necesaria para la promoción de todos los grupos sociales, optimizando la educación, la salud, la justicia y el empleo

PROBLEMA	ACTORES	DEBILIDADES	AMENAZAS	FORTALEZAS	OPORTUNIDADES	LINEAS DE ACCION
PROCESO EDUCATIVO DESVIRTUADO	ALUMNOS (ESCUELA)	PERDIDA DE CALIDAD EDUCATIVA	CRISIS SOCIO ECONOMICA Y CULTURAL	CAPACIDAD EXPRESIVA	CAPACIDAD PARA GENERAR ESPACIOS PARTICIPATIVOS	ARTICULAR POLITICAS CON INSTITUCIONES QUE ATIENDAN PROBLEMATICAS SOCIALES, NIÑEZ Y ADOLESCENCIA
	DOCENTES	FALTA DE ESTRATEGIAS PARA LA INTERVENCION ESPECIFICA	DESVALORIZACION DEL ROL DOCENTE	FUERTE VOCACION	ESPACIOS DE PARTICIPACION PARA GENERAR CAMBIOS	
	PERSONAL DIRECTIVO	MULTIPLICIDAD DE ROLES NO ESPECIFICOS	AUMENTO DE DEMANDAS DE ASISTENCIALIDAD	VERSATILIDAD DESARROLLADA EN EL EJERCICIO DE SU FUNCION	EXISTENCIA DE INSTITUCIONES	OPTIMIZAR Y AGILIZAR LOS CANALES DE COMUNICACION ENTRE REGION VII Y ESCUELAS
	ASOCIACION COOPERADORA	FALTA DE FONDOS Y ESCASA PARTICIPACION	TRANSFERENCIA DE LAS RESPONSABILIDADES DEL ESTADO EN AUMENTO	CAPACIDAD DE GESTION	ALTERNATIVA DE POTENCIAR RECURSOS	PETICIONAR POLITICAS CLARAS Y PRECISAS
	PADRES	FALTA DE COMPRESION DE LA SITUACION EDUCATIVA	PERDIDA DE CALIDAD EDUCATIVA EN LA FORMACION DE SU HIJO	POSIBILIDAD DE GESTION	PARTICIPACION	DEFINICION DE ROLES CON OBJETIVOS CLAROS
	REGION VII	ESCASA POSIBILIDAD DE GESTION E INERCIA DE ACCION				PROYECTOS SOSTENIDOS EN EL TIEMPO Y ARTICULADOS
	SUPERVISORES	MULTIPLICIDAD DE ROLES NO ESPECIFICOS	VERTICALIDAD DEL SISTEMA			INSTITUTO DE CAPACITACION POST - GRADO REGIONAL
	MINISTERIO DE EDUCACION	* MALA DISTRIBUCION DE LOS RECURSOS * DESLINDA RESPONSABILIDADES EN TERCEROS	ESCASOS RECURSOS			
INSTITUCIONES	PROYECTOS INDIVIDUALISTAS					
					POLITICAS COMPENSATORIAS	

TALLER 3

DAFO 3

Venado Tuerto cuenta con una red de Instituciones Públicas y Privadas, que adecuadamente informada, genera la coordinación y participación necesaria para la promoción de todos los grupos sociales, optimizando la educación, la salud, la justicia y el empleo

PROBLEMA	ACTORES	DEBILIDADES	AMENAZAS	FORTALEZAS	OPORTUNIDADES	LINEAS DE ACCION
AUSENCIA DE POLITICAS SOCIALES INTEGRALES Y SUSTENTABLES	MUNICIPALIDAD	<ul style="list-style-type: none"> * FALTA DE RECAUDACION * ESCASEZ DE RECURSOS * INSUFICIENTE INFORMACION 	<ul style="list-style-type: none"> *DELEGACION POR PARTE DEL ESTADO HACIA LA MUNICIPALIDAD DE FUNCIONES Y RESPONSABILIDADES SIN RECURSOS *ESCASEZ O AUSENCIA DE ASIGNACION DE RECURSOS DESDE LA PCIA. Y NACION 	PLAN GENERAL	<ul style="list-style-type: none"> *LINEAS DE CREDITOS NAC. E INTERNACIONALES *MEJOR APROVECHAMIENTO DE LOS PROGRAMAS SOCIALES (NACION – PCIA) 	<ul style="list-style-type: none"> *DIAGNOSTICO PARA LA IMPLEMENTACION DE POLITICAS SOCIALES *ABORDAJE INTEGRAL DE LAS PROBLEMATICAS SOCIALES
	COMUNIDAD	<ul style="list-style-type: none"> * FALTA DE PARTICIPACION * FALTA DE COMPROMISO PERMANENTE *AUSENCIA DE IMPLICACION EN LAS PROBLEMATICAS COMUNITARIAS 	<ul style="list-style-type: none"> *AUMENTO DE PROBLEMATICAS SOCIALES (SEGURIDAD, EDUCACION, SALUD, JUSTICIA,POBREZA, ETC.) *AUMENTO DE LA DESOCUPACION 	<ul style="list-style-type: none"> *RECURSOS NATURALES *RECURSOS HUMANOS 	<ul style="list-style-type: none"> FORTALECIMIENTO DE LA PARTICIPACION COMUNITARIA A TRAVES DE LAS INSTITUCIONES 	<ul style="list-style-type: none"> *APOYO A MICROEMPRESARIOS COMUNITARIOS *DESCENTRALIZACION DE POLITICAS SOCIALES HACIA LOS BARRIOS A TRAVES DE LAS VECINALES E INSTITUCIONES INTERMEDIAS
	INSTITUCIONES INTERMEDIAS	<ul style="list-style-type: none"> * ESCASEZ DE RECURSOS * INDIVIDUALISMO Y DESARTICULACION * FALTA DE PROFESIONALES 	<ul style="list-style-type: none"> *DIFICULTAD EN LA ADAPTACION AL CAMBIO *TENDENCIA A ACHICARSE Y/O DESAPARECER 	<ul style="list-style-type: none"> *RED DE INST. POR LOS NIÑOS Y PARA LA FAMILIA *FIRME INSERCIÓN EN LA TRAMA SOCIAL 	<ul style="list-style-type: none"> CURSOS DE CAPACITACION 	<ul style="list-style-type: none"> *MAYOR INTEGRACION ENTRE MUNICIPALIDAD E INST. INTERMEDIAS *ESCUCHAR Y ATENDER LAS NECESIDADES DE LA GENTE PARA GENERAR RESPUESTAS ACORDES *MECANISMOS PARA QUE LOS ACTORES SOCIALES PARTICIPEN EN LA DECISION Y PROGRAMACION DE POLITICAS SOCIALES
	VECINALES	<ul style="list-style-type: none"> FALTA DE PARTICIPACION COMUNITARIA Y ESCASEZ DE RECURSOS ECONOMICOS 	<ul style="list-style-type: none"> *POLITICAS PARTIDARIAS *FALTA DE PROYECTO POLITICO SOCIAL PARA EL MEJOR DESARROLLO DE LOS BARRIOS 	<ul style="list-style-type: none"> *CONOCIMIENTO DE LAS NECESIDADES REALES *POSIBILIDAD DE ACCION DIRECTA EN LA COMUNIDAD 	<ul style="list-style-type: none"> PROCESOS DE DESCENTRALIZACION 	<ul style="list-style-type: none"> *RELEVAMIENTO DE OBJETIVOS Y NECESIDADES DE LAS INST. INTERMEDIAS *PROGRAMAS ESPECIALES PARA GRUPOS VULNERABLES (NIÑOS, ANCIANOS, DISCAPACIDAD, ETC) PROMOCION, DIFUSION Y CONCIENTIZACION DE LAS PROBLEMATICAS SOCIALES PARA GENERAR LA MOVILIZACION DE LA COMUNIDAD *CREACION DE UN FONDO SOLIDARIO PARA LAS ONGS *PROGRAMAS DE COORDINACION ENTRE LAS INSTITUCIONES. TRABAJO EN RED * CREACION DE UNA DEFENSORIA GRAL. INDEPENDIENTE Y ELEGIDA POR LA COMUNIDAD, A TRAVES DE LAS VECINALES
	PROVINCIA - NACION	<ul style="list-style-type: none"> *POLITICAS CENTRALIZADAS Y A CORTO PLAZO *DESCONOCIMIENTO DE LA REALIDAD LOCAL *BUROCRACIA EN LA IMPLEMENTACION DE POLITICAS SOCIALES 	<ul style="list-style-type: none"> POLITICAS ELECTORALISTAS 	<ul style="list-style-type: none"> RECURSOS Y LEGISLACION 	<ul style="list-style-type: none"> *REDES DE INFORMACION *LINEAS DE CREDITOS NAC. E INTERNACIONALES *MERCOSUR 	<ul style="list-style-type: none"> *FORTALECER LAS INSTITUCIONES EXISTENTES Y EVITAR LA DISPERSION DE ESFUERZOS *REDISTRIBUCION DEL GASTO SOCIAL *RECLAMAR POLITICAS SOCIALES ACORDES A LA REALIDAD LOCAL *LOBBY REGIONAL PARA AGILIZAR POLITICAS SOCIALES

TALLER 3

DAFO 4

Venado Tuerto cuenta con una red de Instituciones Públicas y Privadas, que adecuadamente informada, genera la coordinación y participación necesaria para la promoción de todos los grupos sociales, optimizando la educación, la salud, la justicia y el empleo

PROBLEMA	ACTORES	DEBILIDADES	AMENAZAS	FORTALEZAS	OPORTUNIDADES	LINEAS DE ACCION
AUSENCIA DE UN DIAGNOSTICO SOCIAL	MUNICIPALIDAD	* DESINTERES * DESORGANIZACION * BAJA OPERATIVIDAD	CAMBIOS DE LOS SISTEMAS DE ADMINISTRACION	* PODER DE DECISION * TECNOLOGIA	GESTION Y OBTENCION DE RECURSOS PARA HACER OPERATIVAS LAS POLITICAS SOCIALES	CONVOCAR A LOS ACTORES SOCIALES INDICADOS PARA REALIZAR EL DIAGNOSTICO SOCIAL
	GOBIERNO PROVINCIAL	* DATOS GENERALES * INFORMACION CENTRALIZADA		* PODER POLITICO * PODER ECONOMICO * PODER DE DECISION		TRANSFORMARSE EN CENTROS DE PODER INDEPENDIENTES
	O.N.G.s	* INCOMUNICACION * POCA INTERRELACION * DESARTICULACION	* DESVIRTUALIZACION DE SUS OBJETIVOS * AUSENCIA DE RECURSOS	* INDEPENDENCIA * CONFIABILIDAD	RESPONDER A LA DEMANDA	
	REGION VII SALUD	* POCA PRESENCIA * FALTA DE REPRESENTATIVIDAD	CUMPLIMIENTO CON LA VERTICALIDAD	* PODER * RECURSOS		REVALORIZACION DE LA ESCUELA PUBLICA
	REGION VII EDUCACION	NO CONTEMPLA LA INCIDENCIA DE LO SOCIAL EN LO EDUCATIVO	EL SISTEMA EDUCATIVO	* PRESUPUESTO * ORGANIZACION * PRESENCIA	ADMINISTRA JUSTICIA CON EQUIDAD SOCIAL	
	FUERO LOCAL	AISLAMIENTO SOCIAL INSTITUCIONAL	MANEJO DESMEDIDO DEL PODER	PODER		BRINDAR EL SERVICIO A SUS ASOCIADOS
	COLEGIOS PROFESIONALES	* INCOMUNICACION * POCA INTERRELACION * DESARTICULACION	DESREGULACION PROFESIONAL	* CIERTA AUREOLA DE PRESTIGIO * INFRAESTRUCTURA * PRESUPUESTO	MAYOR INSERCCION EN LA COMUNIDAD	
	IGLESIAS Y CULTOS	DEMASIADA INGERENCIA EN PROBLEMTICAS QUE NO LE CORRESPONDEN	AUMENTO DE LA DEMANDA	* PODER POLITICO * PODER ECONOMICO * PODER DE CONVICCION		CAPACITACION Y PERFECCIONAMIENTO
	EDUCACION SUPERIOR	ATENCION PARCIALIZADA DE LA DEMANDA	EL SISTEMA EDUCATIVO NO CONTEMPLA LA REALIDAD	* RECURSOS HUMANOS * TECNOLOGIA	BRINDAR EL SERVICIO A SUS ASOCIADOS	
	CAMARAS INDUSTRIA Y COMERCIO	* DATOS PARCIALIZADOS Y DESACTUALIZADOS * FALTA DE REPRESENTATIVIDAD	CAMBIOS MACRO ECONOMICOS	* TIENEN CANALES DE ACCESO A SUS ASOCIADOS		ASUMIR SU ROL
	VECINALES	* ESCASA REPRESENTATIVIDAD * DESCONOCIMIENTO DE LAS FUNCIONES ESPECIFICAS	PRESCINDIBILIDAD	* ACCESO A SU REALIDAD	MAYOR APERTURA A LA COMUNIDAD	
	CLUBES DE SERVICIO	* POCA RELACION ENTRE ELLOS * VISION PARCIALIZADA DE LA REALIDAD	SU FILOSOFIA	* PARTICIPACION * OPERATIVIDAD * EFICIENCIA		DEMOSTRAR SU ACCIONAR PROFESIONAL
CIENTISTAS SOCIALES	* DESARTICULACION * INCOMUNICACION * INDIVIDUALISMO * DESACTUALIZACION	DESCONOCIMIENTO DE SU ROL POR PARTE DE LA SOCIEDAD	* DOMINIO DEL TRABAJO DE CAMPO * CAPACIDAD PARA HACER			

TALLER 3

Arbol

Venado Tuerto cuenta con una red de Instituciones Públicas y Privadas, que adecuadamente informada, genera la coordinación y participación necesaria para la promoción de todos los grupos sociales, optimizando la educación, la salud, la justicia y el empleo

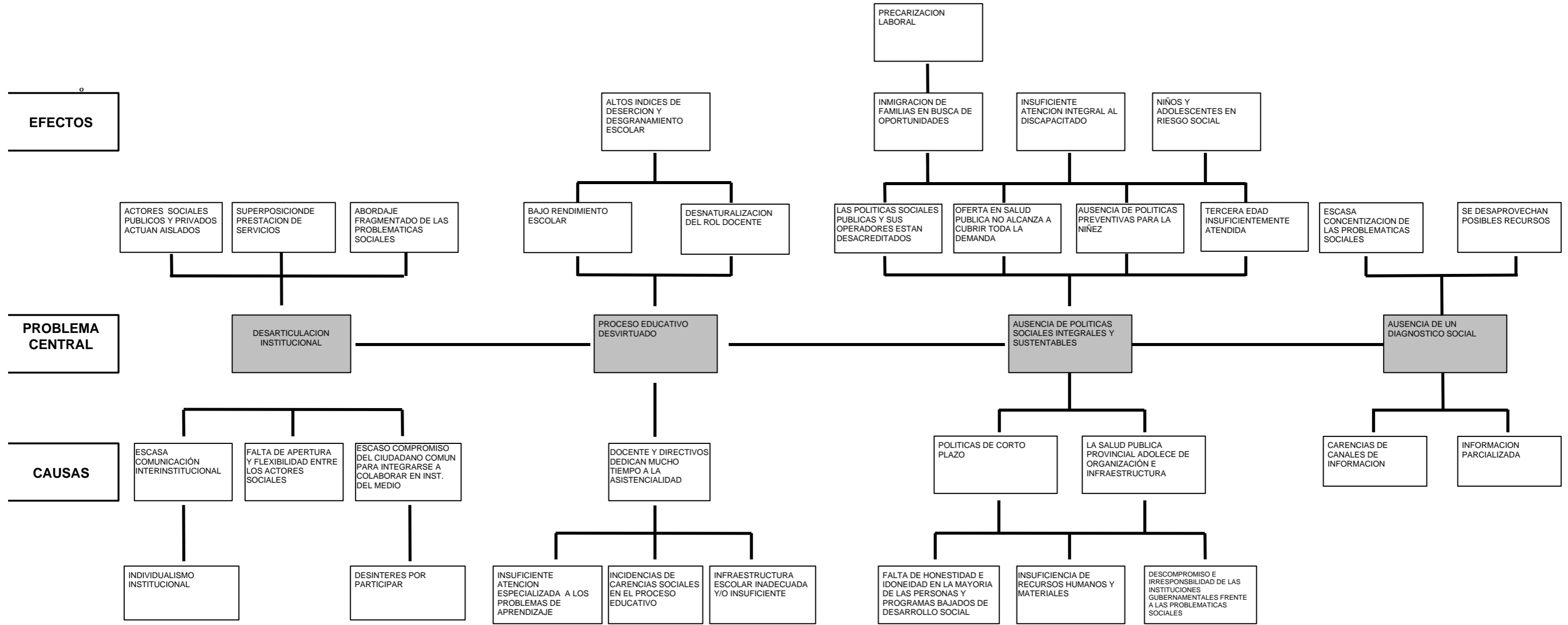

TALLER N° 4

“Cobertura y Calidad de la Infraestructura de Servicios”

Instituciones invitadas:

1. A.M.SA.FE.
2. Asesoría Medio Ambiente M.V.T.
3. Asoc. Ingenieros y Agrimensores
4. Bloque Justicialista Concejo Municipal
5. Bloque Radical Concejo Municipal
6. C.G.T. – Asociación Bancaria
7. Cámara de Industria y Comercio Exterior
8. Carrera Cs. Biológicas-Instituto Profesorado N°7
9. Centro Comercial e Industrial
10. Colegio de Arquitectos
11. Colegio de Profes. de Ingeniería Civil
12. Coop. de Obras Sanitarias
13. Coop. Ltda. de Electricidad
14. Coop. Parque Industrial La Victoria
15. Dirección Provincial de Vialidad
16. E.P.E.
17. Ex Secretario Obras Púb. M.V.T. Ing. E. Menna
18. Frepaso
19. Litoral Gas
20. Mesa de Consenso para el Trabajo y la Producción
21. Partido Demócrata Progresista
22. Secretaría de Hacienda M.V.T.
23. Sociedad Rural
24. Subsecretaría de Planeam. y Obras Públicas M.V.T.
25. Subsecretaría de Servicios Públicos M.V.T.
26. Telecom
27. U.O.C.R.A
28. Universidad Tecnológica Nacional
29. Vecinal Barrio Alejandro Gutierrez
30. Vecinal Barrio Fonavi Municipal
31. Vecinal Barrio Juan XXIII
32. Vecinal Barrio San José Obrero
33. Vecinal Barrio San Vicente
34. Vecinal Barrio Santa Rosa

Taller N°4: “Cobertura y Calidad de la Infraestructura de Servicios”

Datos expuestos a los asistentes durante la presentación del Pre diagnóstico elaborado por el [Equipo Técnico](#) del Plan General.

El costo de las obras estructurales de la ciudad serían de: **\$ 58.100.000**

Agua potable **\$ 28.300.000**

Cloacas **\$ 9.000.000**

Gas natural **\$ 800.000**

Desagües pluviales **\$ 20.000.000**

El costo de las infraestructuras básicas para los próximos 30 años serían de: **\$ 49.100.000**

Redundando en un costo total de infraestructuras para los próximos 30 años de: **\$ 107.200.000**

La densidad neta de **70 Hab./ha.** no es superada por ningún barrio de la ciudad.

Los costos de urbanización sin obras estructurales para una densidad neta de **75 hab./ha.** Es de **1.585 \$/hab.**

Si dicho valor es multiplicado por la densidad promedio por mitad de vivienda de **3,41 hab./casa**, a cada familia dichas obras le cuestan **\$ 5400** (valor de máxima)

Si los valores se calculan por unidad de loteo, los costos por lotes serían de **\$ 3700** (valor de mínima)

Urbanizar una manzana de **1 ha.** cuesta \$ **118.764,00** es decir **297,21 \$/m**, casi el 50 % de este costo le corresponde al pavimento de hormigón simple.

Los items que componen dicho costo son:

Red de agua	30 \$/ml
Red de cloacas	50 \$/ml
Alumbrado público	25,25 \$/ml
Pavimento	146,16 \$/ml
Gas natural	25,00 \$/ml
Electricidad	17,30 \$/ml
Forestación	3,00 \$/ml

Sin extender un m² más de la trama urbana actual, la cantidad total de calles de la misma sería de **3.500**.

La misma trama se completaría en población como mínimo en 30 años y como máximo en 50 años dependiendo fundamentalmente de la densidad de población a albergar.

Por lo tanto, si con las infraestructuras quisiéramos acompañar al crecimiento de la población, tendríamos que ejecutar:

- Como mínimo
46 cuadras/por año ⇒ 50 años
- Como máximo
76 cuadras/por año ⇒ 30 años

Para dar un ejemplo, el promedio histórico del pavimento es de 19 cuadras/año. Si bien este promedio subió en los últimos años, estamos lejos de alcanzar los valores mencionados.

TALLER 4

Panel 2

¿ Que situaciones críticas (en materia de infraestructuras) se presentan hoy en la ciudad y limitan sus posibilidades de desarrollo integral ?

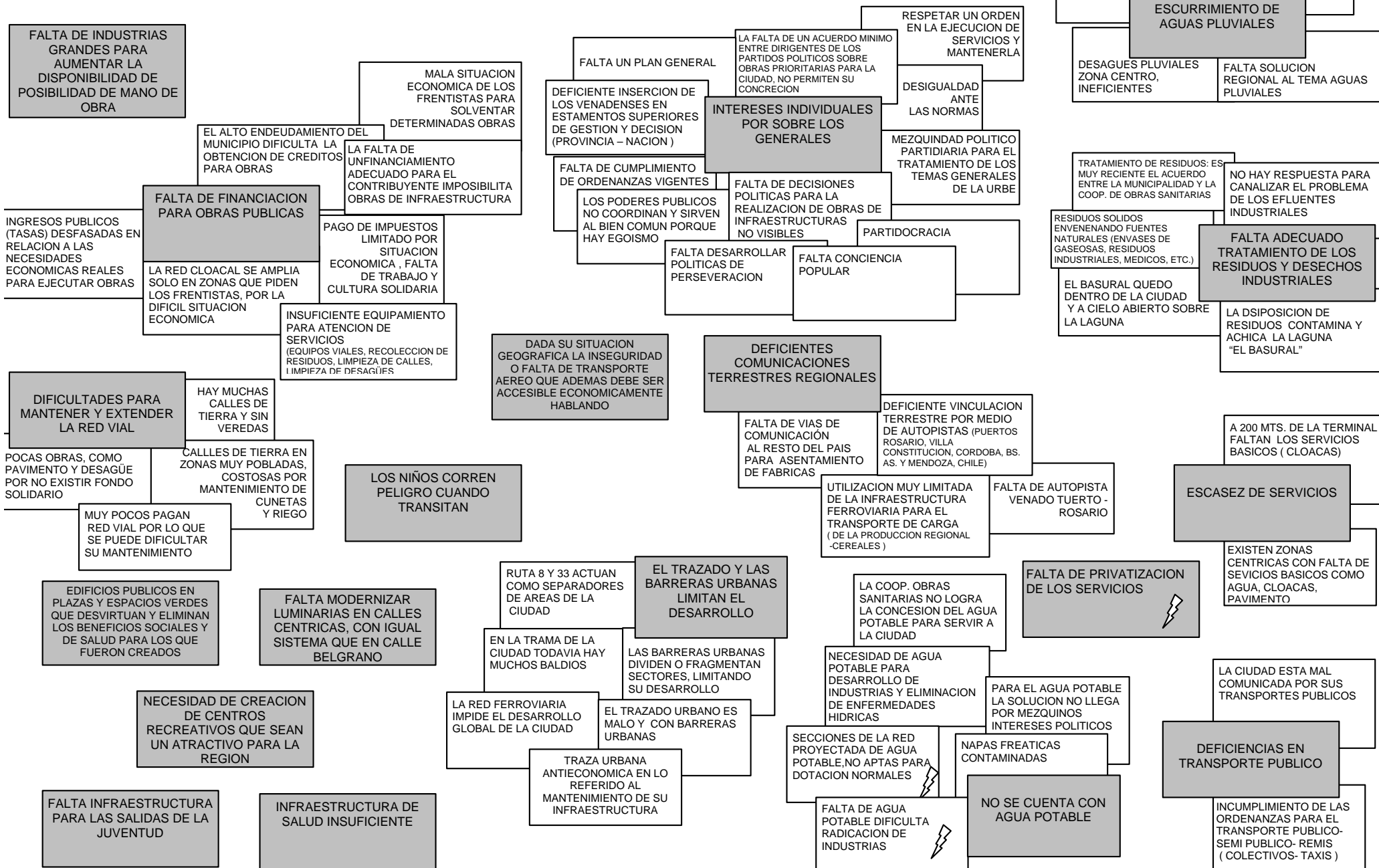

TALLER 4

DAFO 1

En Venado Tuerto se completan infraestructuras y optimizan los servicios a través de ordenar el crecimiento urbano y de gestiones exitosas de financiamiento, potenciando la calidad de vida de la gente y el desarrollo de las actividades económicas.

PROBLEMA	ACTORES	DEBILIDADES	AMENAZAS	FORTALEZAS	OPORTUNIDADES	LINEAS DE ACCION
LA GESTION DE RESIDUOS AUN ES INADECUADA	POBLACION	FALTA DE CONCIENTIZACION	PERDIDA DE LA CALIDAD DE VIDA Y CONTAMINACION DEL MEDIO AMBIENTE	NIVEL SOCIO - CULTURAL POSITIVO	MAYOR CONCIENTIZACION EN LOS JOVENES	EDUCACION PARA LA CLASIFICACION EN ORIGEN (ESCUELAS, MEDIOS DE COMUNICACION INST. INTERMEDIAS)
	MUNICIPALIDAD	LA DISPOSICION FINAL DE LOS RESIDUOS DOMICILIARIOS HA SIDO HISTORICAMENTE INADECUADA	CONTAMINACION DE LOS LINDEROS DEL BASURAL	* VOLUNTAD DE CORREGIR * PROYECTO DE ORDENANZA DE DISPOSICION RACIONAL	CONVENIO CON LA COOP. DE OBRAS SANITARIAS	CONTROLAR EL USO DE PRODUCTOS CONTAMINANTES
	COOP. DE OBRAS SANITARIAS	FALTA DE CONCESION	RESOLUCION NEGATIVA DE LA M.V.T. DE LA CONCESION	* RECURSOS * EQUIPO TECNICO	* APOYO DE LA UNIVERSIDAD DE CORDOBA * POSIBILIDAD DE GENERAR CONCIENCIA A TRAVES DE LAS ESCUELAS	CUMPLIMIENTO Y CREACION DE LA LEGISLACION ADECUADA PARA UN CONTROL EFECTIVO
	INDUSTRIAS	AUSENCIA DE COMPROMISO	* DEGRADACION DE LOS LINDEROS * RECHAZO DE LA COMUNIDAD	SOSTEN DE LA MANO DE OBRA	RADICACION EN EL PARQUE INDUSTRIAL PARA FACILITAR UNA SOLUCION CONJUNTA	ESTABLECER PROGRAMAS DE RECOLECCION A PARTIR DE LA POSIBILIDAD DE CLASIFICACION EN ORIGEN
	INSTITUCIONES EDUCATIVAS	ACTITUD PASIVA Y DE ESPERA	DISCONTINUIDAD EN LOS PROGRAMAS DE CONCIENTIZACION POR PARTE DE LAS INSTITUC. INTERESADAS	ALTO PODER DE ASIMILACION POR PARTE DE LOS ALUMNOS	POSIBILIDAD DE TRANSMISION A LA FAMILIA	TRABAJO COORDINADO ENTRE MUNICIPALIDAD Y COOPERATIVA DE OBRAS SANITARIAS
	COMERCIOS	AUSENCIA DE COMPROMISO Y DE CONCIENTIZACION	CONTROLES EFECTIVOS	CONTACTO DIRECTO CON EL CONSUMIDOR	MEJORAR SU IMAGEN PUBLICA	PREPARACION DE PROGRAMAS DE CONCIENTIZACION
						MONTAJE DE LA PLANTA DE TRATAMIENTO
						ACONDICIONAMIENTO DE LOS RESIDUOS PROPIOS DE CADA INDUSTRIA
						PROMOVER LA PRESERVACION DEL MEDIO AMBIENTE
						SOLUCIONES CONJUNTAS EN EL PARQUE INDUSTRIAL
						PROGRAMAS DE CONCIENTIZACION EN CONJUNTO CON M.V.T. Y C.O.S.
						ASEGURAR UN CONTROL EFECTIVO PARA EL CUMPLIMIENTO DE LAS ORDENANZAS
						PROYECTO INICIAL DE CLASIFICACION EN ORIGEN EN LAS ESCUELAS

TALLER 4

DAFO 2

En Venado Tuerto se completan infraestructuras y optimizan los servicios a través de ordenar el crecimiento urbano y de gestiones exitosas de financiamiento, potenciando la calidad de vida de la gente y el desarrollo de las actividades económicas.

PROBLEMA	ACTORES	DEBILIDADES	AMENAZAS	FORTALEZAS	OPORTUNIDADES	LINEAS DE ACCION	
VENADO TUERTO TIENE UN IMPORTANTE ATRASO EN EL DESARROLLO DE OBRAS ESTRUCTURALES	COOP. ELECTRICA	FALTA DE AUTONOMIA PARA RESOLVER EL PROYECTO DEL CIERRE DEL ANILLO ENERGETICO	EL AUMENTO DEL CONSUMO SUPERA EL AUMENTO DE LA OFERTA DE GENERACION PROPIA	LA GENERACION DE ENERGIA PROPIA		ASOCIARSE REGIONALMENTE PARA SOLUCIONAR EL CIERRE DEL ANILLO DE ALIMENTACION DE 132 Kv.	
	COOP. DE OBRAS SANITARIAS	BAJA TASA DE RETORNO A LAS INVERSIONES DE INFRAESTRUCTURAS	PRECARIEDAD CONTRACTUAL QUE JUSTIFIQUE FUTURAS INVERSIONES	LOS PROYECTOS, LOS RECURSOS Y EL ESPACIO FISICO ESTAN DISPONIBLES	EL TENDIDO DE LA RED EXISTENTE Y LA FACTIBILIDAD DE TRATAMIENTO O ACUEDUCTO	* LOGRAR LA ESTABILIDAD CONTRACTUAL DE LA CONCESION DE SERVICIOS * SEGUIR PROFUNDIZANDO LOS PROYECTOS	
	MUNICIPALIDAD DE VENADO TUERTO CONCEJO MUNICIPAL	* LA ALTA DEUDA CONTRAIDA NO PERMITE LA OBTENCION DE LINEAS DE CREDITOS PARA EJECUCION DE DESAGÜES * DISCONTINUIDAD POLITICA * LA TASA DE DESAGÜES ES INSUFICIENTE PARA AFRONTAR LAS OBRAS	ACENTUAMIENTO DE LA IGNORANCIA POR PARTE DE LA PROVINCIA EN TRATAR DE DEFINIR LOS PROYECTOS Y FINANCIARLOS EN EL AREA RURAL	LA POSIBILIDAD DE GENERAR SUS PROPIOS RECURSOS MEDIANTE LEGISLACION APROPIADA	APROVECHAR EL RECLAMO POPULAR SOBRE EL TEMA PARA IMPLEMENTAR LA SOLUCION	* SANEAR LAS FINANZAS MUNICIPALES * LOGRAR LA LEGISLACION QUE PERMITA LA ACTUALIZACION DE LAS TASAS MEDIANTE EL SINCERAMIENTO DE LOS COSTOS	
	TELECOM			¿SALIDA EN FIBRA OPTICA ?			
	LITORAL GAS	NO TIENE PERSONAL DE HABILITACION DE OBRAS INDUSTRIALES EN VENADO TUERTO		¿GASODUCTO PARA USO INDUSTRIAL?			
	EMPRESAS DE VIDEO CABLE	FRENTE A LA DESREGULACION TIENEN UN ATRASO TECNOLÓGICO EN LAS REDES PARA BRINDAR NUEVOS SERVICIOS	NUEVAS TECNOLOGIAS EN MANOS DE MULTINACIONALES MONOPOLICAS		CONOCIMIENTO DEL MERCADO LOCAL	LA POSIBILIDAD DE RECONVERSION Y BRINDAR NUEVOS SERVICIOS	
	ORGANISMOS NACIONALES Y PROVINCIALES DE CONTROL Y PROYECTOS	LA CENTRALIZACION Y LA FALTA DE PRESUPUESTO	LA DESAPARICION O ACENTUAMIENTO DE SU INOPERANCIA POR FALTA DE PRESUPUESTO		DEFINEN Y OFICIALIZAN LOS PROYECTOS, ADMINISTRAN Y ASIGNAN LOS RECURSOS	TIENEN ACCESO A LOS CREDITOS INTERNACIONALES	LA GESTION DE ESTOS CREDITOS INTERNACIONALES PARA LA CIUDAD
	USUARIOS	NO TIENE LA POSIBILIDAD DE NEGARSE AL DESARROLLO DE OBRAS ESTRUCTURALES	NO PUEDEN PAGAR LAS OBRAS		EL RECLAMO COLECTIVO	LA PARTICIPACION MEDIANTE SUS ENTIDADES INTERMEDIAS	INFORMARSE PERMANENTEMENTE DE LOS CANALES DE PARTICIPACION
						SUPERAR LAS DIFERENCIAS ENTRE LOS ACTORES INVOLUCRADOS Y LOGRAR EL CONSENSO	

TALLER 4

DAFO 3

En Venado Tuerto se completan infraestructuras y optimizan los servicios a través de ordenar el crecimiento urbano y de gestiones exitosas de financiamiento, potenciando la calidad de vida de la gente y el desarrollo de las actividades económicas.

PROBLEMA	ACTORES	DEBILIDADES	AMENAZAS	FORTALEZAS	OPORTUNIDADES	LINEAS DE ACCION	
AUSENCIA DE INFRAESTRUCTURA PENSADA PARA UN POSICIONAMIENTO REGIONAL	U.T.N.	POCO CONOCIMIENTO DE LA SOCIEDAD				* PROMOVER LA CREACION DEL FORO EDUCATIVO * INTEGRACION DE LA CAPACITACION CON LAS POTENCIALIDADES DE LA REGION	
	ESTABLECIMIENTOS EDUCATIVOS	* CARENCIA DE ACTIVIDAD UNIVERSITARIA DIVERSA * DIFICULTADES PARA DESARROLLAR NUEVAS CARRERAS POR FINANCIAMIENTO	APORTE DEL TESORO DE LA NACION CONGELADO	* DESARROLLO DE CARRERAS CON INSERCIÓN LABORAL * CAPACIDAD TECNICA PARA DESARROLLAR NUEVAS CARRERAS	HAY DEMANDA DE PROFESIONALES UNIVERSITARIOS	POTENCIAR AL CENTRO REGIONAL COMO LIDER DE LA REGIONALIZACION	
	REGION VII EDUCACION						
	CENTRO REGIONAL	* ESCASO APOYO POLITICO HISTORICO * ESCASO APOYO ECONOMICO	CELO DE INSTITUCIONES POLITICAS PARTIDIARIAS	* OBJETIVOS Y PROYECTOS REGIONALES * MESA DE CONSENSO	MERCOSUR , CORREDOR BIOCEANICO, ETC.	DESARROLLAR UN PROYECTO REGIONAL	
	EJECUTIVO MUNICIPAL	* PERSONALISMO DEL INTENDENTE EN LOS ULTIMOS 25 AÑOS * DEUDA CONTRAIDA * ALTOS COSTOS FIJOS	INTOLERANCIA POLITICA	* INICIO DEL PLAN GENERAL * POSICION GEOGRAFICA DE VENADO TUERTO * REPRESENTACION POLITICA	DISPONER UN PLAN CONSENSUADO	CONVOCAR A ACTORES DE LA AGRO - INDUSTRIA PARA PENSAR UNA ESTRATEGIA DE POSICIONAMIENTO REGIONAL	
	CONCEJO MUNICIPAL	FALTA DE PROYECTO INTEGRAL DE CIUDAD DURANTE 20 AÑOS					
	COOP. DE OBRAS SANITARIAS		CONCESION VENCIDA		CONSEGUIR LA CONCESION DEL AGUA POTABLE	DESARROLLAR LAS INTERCOMUNICACIONES (TERRESTRES, AEREAS,ETC)	
	COOPERATIVA ELECTRICIDAD	* ESTA CERRADA A LA SOCIEDAD * ALTOS COSTOS DE SERVICIO			* GRAN PODER ECONOMICO * PERSONAL TECNICO * BUEN SERVICIO * ACCIONAR DINAMICO	CRECIMIENTO DE LA REGION	
	COOP. PARQUE INDUSTRIAL	* FALTA DE GERENCIAMIENTO * FALTA DE RECURSOS * FALTA DE FINANCIAMIENTO PARA RADICACION DE EMPRESAS	* NORMATIVAS QUE FAVORECEN DISPERSION DE INDUSTRIAS EN LA CIUDAD * ACTITUD DE LOS EMPRESARIOS	* PREDIOS CON SERVICIOS * ACCESIBILIDAD	ABASTECIMIENTO DE LA REGION PROPIO	HAY DEMANDA POR EL ESPACIO OFRECIDO POR EL PARQUE	AUMENTAR CONEXIONES CON EL NORTE DE LA REGION
	REGION VII SALUD	* FALTA DE FONDOS PARA FUNCIONAR * ESCASO EQUIPAMIENTO DE ALTA COMPLEJIDAD	SOBRECARGA DE PACIENTES		AUTOGESTION	COBERTURA REGIONAL	PROMOVER EL PARQUE INDUSTRIAL
COLEGIOS PROFESIONALES	* FALTA CONOCIMIENTO DE LA SOCIEDAD	FALTA DE CONTROL DEL EJERCICIO PROFESIONAL		CAPACIDAD PARA APORTAR AL TEMA	APOYAR Y ASESORAR SOBRE EL PLAN GENERAL	PROMOVER LA INTERDISCIPLINARIEDAD PARA LA INTEGRACION Y DESARROLLO REGIONAL	

TALLER 4

DAFO 4

En Venado Tuerto se completan infraestructuras y optimizan los servicios a través de ordenar el crecimiento urbano y de gestiones exitosas de financiamiento, potenciando la calidad de vida de la gente y el desarrollo de las actividades económicas.

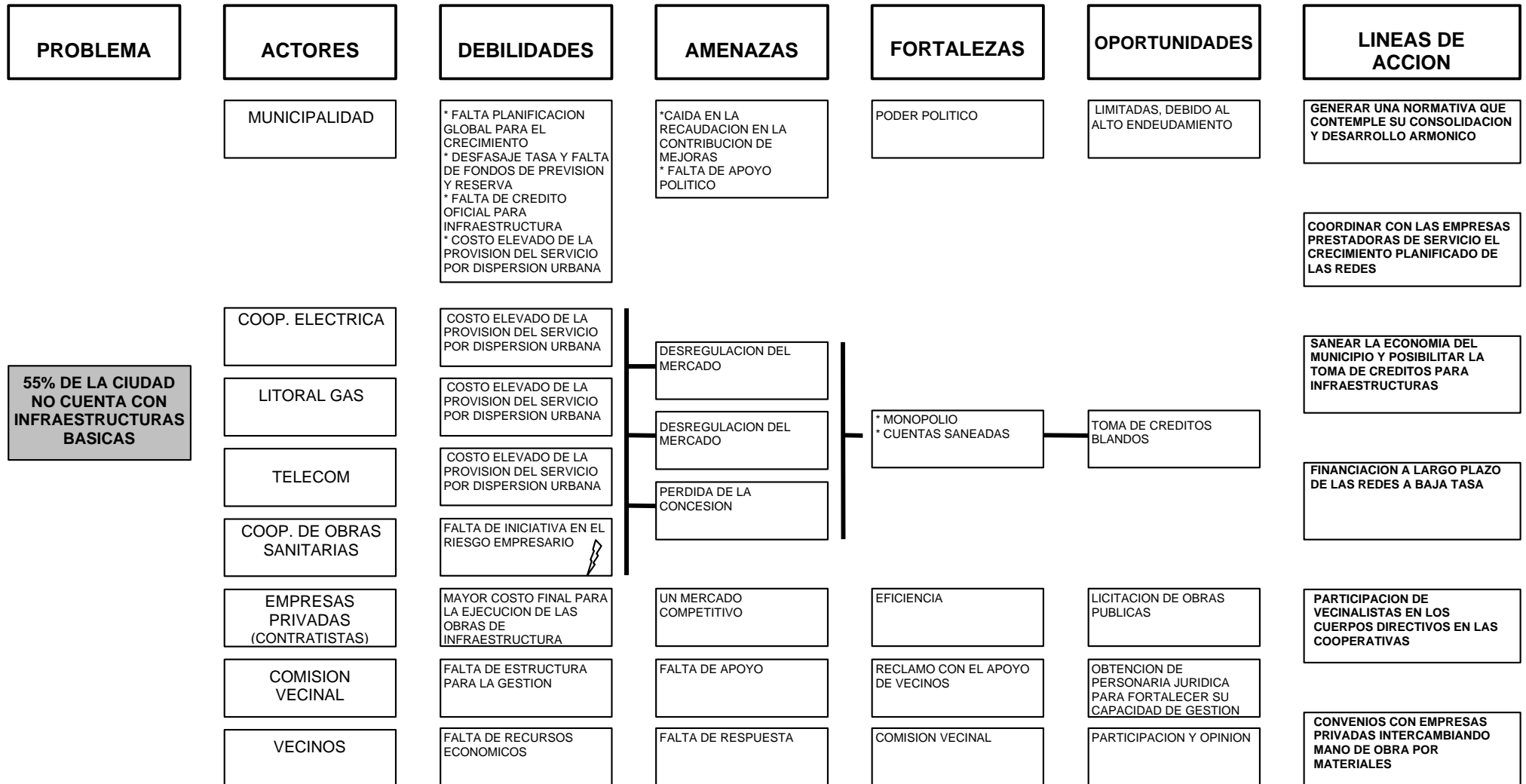

TALLER N° 5

“Identidad Local Patrimonio y Desarrollo de Expresiones Culturales”

Instituciones invitadas:

1. A.R.TRA.P
2. Agrupación Jauretche (*)
3. Asociac. Amigos Casa Histórica
4. Asociación Amigos del Cine Teatro Ideal
5. Biblioteca Ameghino (*)
6. Biblioteca Bioy Casares (*)
7. Canal 12 Venado Tuerto
8. Carrera Ciencias Naturales - Instituto Profesorado N°7
9. Centro Regional para el Desarrollo
10. Coral de las Espigas (*)
11. Coro J. S. Bach (*)
12. Diario El Informe
13. Dirección de Cultura M.V.T.
14. Federación de Asoc. Coop. Escolares
15. Foto Cine Club (*)
16. Galpón del Arte (*)
17. Grupo Danza la Compañía (*)
18. Instituto Superior de Periodismo
19. LT 29 Radio Venado Tuerto
20. M.I.A. (*)
21. Museo Histórico Cayetano A. Silva
22. Nuclearte (*)
23. Región VII de Educación
24. Revista Lote (*)
25. Sector Cultura Junta Promotora P.G.
26. Sector Medios de Comunicación Junta Promotora P.G.
27. Sr. Gabriel Zarich (*)
28. Sr. Pablo Sevilla (*)
29. Sra. Cándida Arredondo (*)

Nota: (*) Personas o instituciones elegidas por el Sector Cultural de la ciudad para participar del Taller de Diagnóstico.

TALLER 5

Panel 1

PENSANDO EN EL FUTURO...

¿ Qué situaciones convirtieron a Venado Tuerto en una ciudad que reconoce y valora su identidad, preserva su patrimonio y promociona sus expresiones culturales ?

INCENTIVO PERMANENTE A CREEER QUE ES POSIBLE

HAY MAYORES INVERSIONES PUBLICAS Y PRIVADAS QUE PERMITEN DESARROLLAR Y AFIANZAR LA CULTURA LOCAL

IDENTIFICAR DEL PASADO Y PRESENTE DE NUESTRA CULTURA LOCAL A TRAVES DEL RECONOCIMIENTO ECONOMICO DE LA SOCIEDAD

IDENTIFICACION Y APROPIACION DE LA CULTURA

EXISTE UNA ORGANIZACION QUE VIABILIZA PROYECTOS ESTRATEGICOS Y COORDINA ACCIONES CON EL ESTADO

UNION DE ENTIDADES CON APOYO PARA DIFUNDIR PERIODISTICAMENTE TODA EXPRESION LOCAL

SE LOGRO TRABAJAR EN FORMA MANCOMUNADA, INTER - INSTITUCIONALMENTE, PARA LOGRAR OBJETIVOS

PARTICIPACION PROTAGONICA DE LAS INSTITUCIONES INTERMEDIAS

COMPROMISO DE LA ACTIVIDAD PRIVADA EN PROMOVER Y ESTIMULAR HECHOS CULTURALES

LA DEFINICION DE LA POLITICA CULTURAL SURGE DE LA ARTICULACION DE LA ORGANIZACION CULTURAL CREADA Y LA SECRETARIA DE CULTURA " OFICIAL "

LA BUENA DISTRIBUCION DEL DINERO DEL PRESUPUESTO MUNICIPAL Y LA COLABORACION DEL COMERCIO Y LA INDUSTRIA

UN GOBIERNO MUNICIPAL QUE SE PREOCUPA SERIAMENTE POR EL DESARROLLO CULTURAL DE SU PUEBLO

EL ESTADO DEMOCRATICO ENTENDIENDO LA REAL DIMENSION DEL TEMA, PROCURANDO CONTINUIDAD DE LOS ACTOS DE GOBIERNO

ACUERDO Y CONCIENTIZACION (POR PARTE DE LOS AGENTES QUE TIENEN LA RESPONSABILIDAD EN LA TOMA DE DECISIONES), DE LO QUE ES PARA UNA CIUDAD LO ESENCIAL DE MANTENER ,CUIDAR Y DIFUNDIR

EXISTENCIA DE CONSERVATORIO Y/O FACULTADES GRATUITAS (ESTATALES) DE FORMACION INTEGRAL EN DIVERSAS RAMAS DEL ARTE

UNA ESCUELA DE ARTES "PRODUCE" Y RECICLA LA ACTIVIDAD LOCAL Y REGIONAL, CON RECONOCIMIENTO OFICIAL

EL TEATRO VERDI ES UNA BRILLANTE REALIDAD PLENO DE ACTIVIDAD

TRASCENDENCIA DE LAS EXPRESIONES ARTISTICAS VENADENSES MAS ALLA DE LA ORBITA REGIONAL

SE CREEN E IMPLEMENTAN PROYECTOS ESTRATEGICOS CONJUNTOS

PROYECTO ESTRATEGICO CONSENSUADO, TRABAJO, AUTOCRITICA, PROFESIONALIZACION, QUE RESIGNIFICARON EL SENTIDO DEL HECHO CULTURAL

A TRAVES DE UN PROYECTO EN EL QUE TUVIERON PARTICIPACION CONJUNTA TODAS LAS INSTITUCIONES COMPROMETIDAS, MEDIANTE EL CUAL SE HIZO CONOCER Y VALORAR LA IMPORTANCIA DE UNA CULTURA QUE NOS IDENTIFIQUE

HACE DIEZ AÑOS SE REUNIO TODA LA COMUNIDAD PARA DEFINIR UN DIAGNOSTICO QUE NOS PERMITIO VER LAS FORTALEZAS Y DEBILIDADES, Y ACCIONAR EN CONSECUENCIA

UN UNICO PROYECTO UNIDIRECCIONAL, VALORIZANDO LAS DIFERENCIAS DE EXPRESIONES ARTISTICAS

GESTIONA PROYECTOS DONDE SE INTER - RELACIONAN DIFERENTES AMBITOS: CULTURAL, POLITICO, ECONOMICO Y SOCIAL

SE EFECTUA UNA TAREA DE CONOCIMIENTO, IDENTIDAD E IDEA DE PERTENENCIA A TRAVES DE LA DIFUSION Y EDUCACION DEL PATRIMONIO CULTURAL EN TODOS SUS ASPECTOS

IDENTIFICACION: LA COMUNIDAD SE VE REPRESENTADA EN LAS MANIFESTACIONES ARTISTICO CULTURALES

COINCIDENCIA DE VALORES ENTRE LA COMUNIDAD Y LAS EXPRESIONES ARTISTICO CULTURALES

VALORANDO EN LA JUSTA DIMENSION EL VALOR DE TENER IDENTIDAD PRESERVANDO NUESTRO PATRIMONIO Y PROMOCIONANDO TODAS LAS ACTIVIDADES ARTISTICAS

LA CONSOLIDACION DE LOS EMPRENDIMIENTOS LOCALES, A PARTIR DE SUS PROPIOS ACTORES, RESPETANDO LA IDIOSINCRACIA DE SUS HABITANTES

EL TRABAJO CONTINUO Y SOSTENIDO PARA IMPULSAR A TRAVES DE LAS ESCUELAS EL "SENTIDO DE PERTENENCIA" A LA CIUDAD Y A LA PROVINCIA

EL TRABAJO COTIDIANO , COORDINADO ENTRE TODOS LOS SECTORES QUE PERMITEN HACER SUYO CADA PROYECTO

PUESTA EN VALOR Y DIFUSION DE LOS "VALORES" LOCALES ENTENDIDOS COMO PROTAGONISTAS DEL DESARROLLO CULTURAL

HUBO CAMPAÑAS EDUCATIVAS PERMANENTES PARA EL MEJOR CUIDADO Y LA COMPRENSION DEL PATRIMONIO HISTORICO

GRUPOS ARTISTICOS QUE ACOMPAÑAN LOS RECLAMOS Y MOVILIZACIONES DE LA SOCIEDAD

LOS DIRIGENTES PUBLICOS Y PRIVADOS TIENEN UNA ACTITUD ABIERTA Y MENTALIDAD REVOLUCIONARIA

TALLER 5

Panel 2

¿ Qué situaciones críticas, en relación a la identidad local, patrimonio y desarrollo de expresiones culturales nos impiden hoy alcanzar la visión de futuro deseada ?

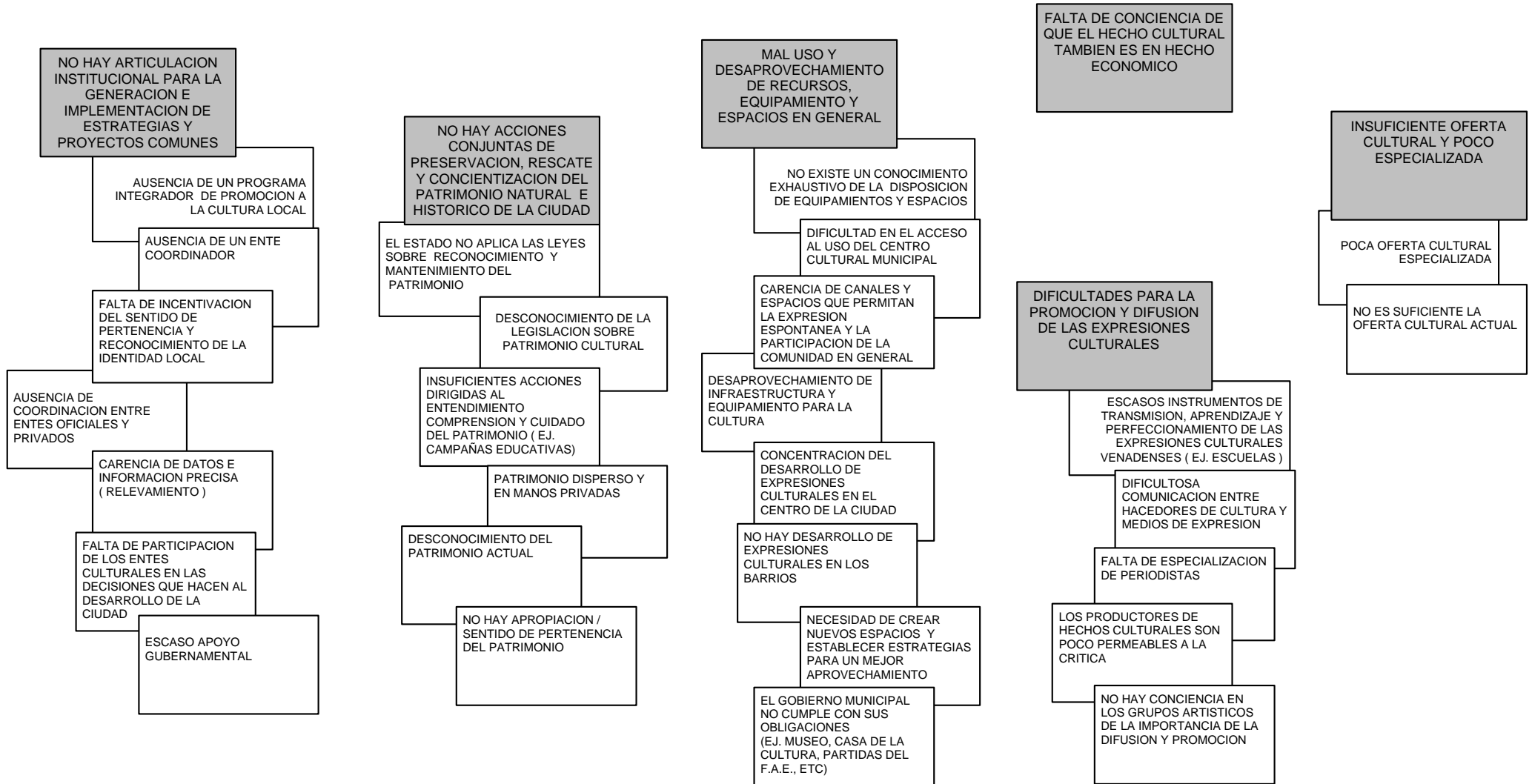

TALLER 5

DAFO 1

Venado Tuerto reconoce y valora su identidad a través de la educación y difusión, preserva su patrimonio e infraestructura cultural con mayores inversiones públicas y privadas, genera e implementa proyectos estratégicos comunes que permiten la trascendencia de las expresiones artísticas, viabilizados por una organización cultural y un gobierno municipal que promociona el desarrollo de la cultura local.

PROBLEMA	ACTORES	DEBILIDADES	AMENAZAS	FORTALEZAS	OPORTUNIDADES	LINEAS DE ACCION
FALTA DE CONCIENCIA DE QUE EL HECHO CULTURAL ES UN HECHO ECONOMICO	INSTITUCIONES INTERMEDIAS DE LA CULTURA	<ul style="list-style-type: none"> * NO HAY CONCIENCIA DEL VALOR ECONOMICO QUE TIENE EL HECHO CULTURAL *NO TIENEN RECURSOS FINANCIEROS ORIGINADOS DEL DESARROLLO DE HECHOS CULTURALES (FINANC. CON ACTIVIDADES PARALELAS) * NO HAY PERSONAS IDONEAS DENTRO DE LA INST. PARA ADMINISTRAR Y GENERAR RECURSOS PROPIOS (E.J.,CONTADOR) * SON POCAS LAS IDEAS INNOVADORAS ORIENTADAS A GENERAR RECURSOS *FALTA DE PARTICIPACION *DESCONOCIMIENTO DE LA DISPONIBILIDAD DE FONDOS PARA LA CULTURA *FALTA DE COOPERACION ENTRE LOS DISTINTOS GRUPOS Y ARTISTAS PARA GENERAR RECURSOS 	<ul style="list-style-type: none"> *PERDIDA DE IDENTIDAD LOCAL Y DE LA NECESIDAD DE CONSUMO *AUMENTO DEL INGRESO DE HECHOS CULTURALES FORANEOS * SI NO HAY RECURSOS ECONOMICOS LOS GRUPOS TIENDEN A DESAPARECER 	<ul style="list-style-type: none"> *HAY MUCHA ENTREGA Y GANAS DE HACER *CANTIDAD, DIVERSIDAD Y CALIDAD DE EXPRESIONES CULTURALES 	<ul style="list-style-type: none"> *EXISTE UN FONDO PARA LA CULTURA (F.A.E) * HAY UNA DEMANDA POTENCIAL EN LA CIUDAD Y LA REGION 	<ul style="list-style-type: none"> *ARMAR EL ENTE COORDINADOR PREPARAR CAMPAÑAS DE PROMOCION Y DIFUSION DE NUESTROS PRODUCTOS CULTURALES *COORDINACION INTERINSTITUCIONAL PARA GENERAR Y APROVECHAR RECURSOS
	ARTISTAS					<ul style="list-style-type: none"> *IMPLEMENTAR UN PROGRAMA PERMANENTE QUE CONTENGA Y DIVULGUE LAS DISTINTAS DISCIPLINAS CULTURALES VENADENSES * CREAR UNA ESCUELA DE ARTE CON RECONOCIMIENTO OFICIAL * DEFINIR EL PERFIL DE LA OFERTA CULTURAL DE VENADO TUERTO PARA PROMOCIONARLA A NIVEL LOCAL, NACIONAL E INTERNACIONAL
	GOBIERNO MUNICIPAL	<ul style="list-style-type: none"> *PRIMAN INTERESES PARTICULARES SOBRE INTERESES COMUNES *NO PARTICIPAN DE LAS DISCUSIONES DE GENERACION DE IDEAS (EJ. TALLERES PLAN GENERAL) *INVASION PARTIDIARIA EN LA CULTURA HA TRAIIDO EL DESAPROVECHAMIENTO DE RECURSOS *DESINTERES POR LA ELABORACION DE POLITICAS CULTURALES QUE FAVOREZCAN LA GENERACION DE RECURSOS *DESJERARQUIZACION DEL AREA DE CULTURA (FALTA PRESUPUESTO ADECUADO Y MAL DISTRIBUIDO) *RECURSOS HUMANOS POCO CALIFICADOS Y PREPARADOS PARA GESTIONAR PROYECTOS 	EXODO DE LOS HACEDORES DE CULTURA	<ul style="list-style-type: none"> *ES UNA ESTRUCTURA POCO BUROCRATICA Y POSIBLE DE CAMBIAR *EXISTENCIA DE ESPACIOS FISICOS PARA DESARROLLAR HECHOS CULTURALES 	<ul style="list-style-type: none"> *POSIBILIDAD DE GESTIONAR FONDOS PROVINCIALES, NACIONALES E INTERNACIONALES *PUESTA EN MARCHA DEL P.G.V.T. 	<ul style="list-style-type: none"> * BRINDAR ASESORAMIENTO LEGAL Y TECNICO *ELEVAR A RANGO DE SECRETARIA AL AREA DE CULTURA MUNICIPAL CON PRESUPUESTO ACORDE *GENERAR UN FONDO PUBLICO – PRIVADO PARA FINANCIAR EVENTOS CULTURALES * TRATAMIENTO IMPOSITIVO DIFERENCIAL PARA LOS PRODUCTORES CULTURALES VENADENSES
	(ACTOR SIN TRATAR) MEDIOS DE DIFUSION		CENTRO REGIONAL PARA EL DESARROLLO			DESAPROVECHAMIENTO DE UNA ACTIVIDAD POTENCIAL GENERADORA DE RECURSOS
						<ul style="list-style-type: none"> INFLUIR EN LOS EMPRESARIOS PARA QUE APOYEN LA ACTIVIDAD CULTURAL EN

TALLER 5

DAFO 2

Venado Tuerto reconoce y valora su identidad a través de la educación y difusión, preserva su patrimonio e infraestructura cultural con mayores inversiones públicas y privadas, genera e implementa proyectos estratégicos comunes que permiten la trascendencia de las expresiones artísticas, viabilizados por una organización cultural y un gobierno municipal que promociona el desarrollo de la cultura local.

PROBLEMA	ACTORES	DEBILIDADES	AMENAZAS	FORTALEZAS	OPORTUNIDADES	LINEAS DE ACCION
INSUFICIENTES ACCIONES DIRIGIDAS AL ENTENDIMIENTO, COMPRENSION Y CUIDADO DEL PATRIMONIO	MUNICIPIO PODER EJECUTIVO	*CARENCIA DE RECURSOS MATERIALES Y HUMANOS ESPECIALIZADOS *NO EJECUTAN NI CONTROLAN EL CUMPLIMIENTO DE LAS LEYES *FALTA DE INTERES EVIDENCIADA EN UNA CARENCIA DE POLITICAS *FALTA DE ARTICULACION Y PRIORIZACION DE PROYECTOS	CONCENTRACION DE GRANDES CAPITALES	*POSEE LAS FACULTADES DE CONTROLAR Y EL PODER DE COACCION * CUENTA CON INFRAESTRUCTURA DISPONIBLE	ALTERNATIVA DE SUBSIDIOS NACIONALES E INTERNACIONALES	CONTROL DEL CUMPLIMIENTO DE LAS LEYES EXISTENTES
	MINISTERIO DE AGRICULTURA					DEFINIR POLITICAS DE DIFUSION Y PRESERVACION DEL PATRIMONIO
	MINISTERIO DE EDUCACION Y CULTURA PCIA.	*FALTA DE INTERES EVIDENCIADA EN UNA CARENCIA DE POLITICAS *FALTA DE ARTICULACION Y PRIORIZACION DE PROYECTOS	CONCENTRACION DE GRANDES CAPITALES	*POSEE LAS FACULTADES DE CONTROLAR Y EL PODER DE COACCION * CUENTA CON INFRAESTRUCTURA DISPONIBLE	ALTERNATIVA DE SUBSIDIOS NACIONALES E INTERNACIONALES	FINANCIAR PROYECTOS DE INVESTIGACION
	REGION VII EDUCACION					PROYECTO SISTEMATICO EDUCATIVO PARA LA CONCIENTIZACION
	MUNICIPIO PODER LEGISLATIVO (CONCEJO)	*FALTA DE INTERES EVIDENCIADA EN UNA CARENCIA DE POLITICAS *FALTA DE ARTICULACION Y PRIORIZACION DE PROYECTOS	CONCENTRACION DE GRANDES CAPITALES	*POSEE LAS FACULTADES DE CONTROLAR Y EL PODER DE COACCION * CUENTA CON INFRAESTRUCTURA DISPONIBLE	ALTERNATIVA DE SUBSIDIOS NACIONALES E INTERNACIONALES	CURSOS DE CAPACITACION DOCENTE
	COMISION NAC. DE MUSEOS, MONUMENTOS Y LUGARES HISTORICOS					CAMPAÑAS DE PROPAGANDA EN MEDIOS DE COMUNICACION MASIVOS PARA CONCIENTIZAR
	UNIVERSIDADES INST. TERCARIOS	*FALTA DE AUTONOMIA * ESCASAS OPORTUNIDADES PARA DESARROLLAR INVESTIGACIONES * CARENCIA DE FONDOS	CONCENTRACION DE GRANDES CAPITALES	*POSEE LAS FACULTADES DE CONTROLAR Y EL PODER DE COACCION * CUENTA CON INFRAESTRUCTURA DISPONIBLE	ALTERNATIVA DE SUBSIDIOS NACIONALES E INTERNACIONALES	DIFUSION DE LAS LEYES EXISTENTES SOBRE PATRIMONIO
	COMISION DE PRESERVACION PATRIMONIO					PROYECTO DE INVENTARIO SOBRE PATRIMONIO
	ASOC. AMIGOS CASA HISTORICA	*FALTA DE AUTONOMIA * ESCASAS OPORTUNIDADES PARA DESARROLLAR INVESTIGACIONES * CARENCIA DE FONDOS	CONCENTRACION DE GRANDES CAPITALES	*POSEE LAS FACULTADES DE CONTROLAR Y EL PODER DE COACCION * CUENTA CON INFRAESTRUCTURA DISPONIBLE	ALTERNATIVA DE SUBSIDIOS NACIONALES E INTERNACIONALES	PROYECTOS DE INVESTIGACION SOBRE RECURSOS ARQUEOLOGICOS Y NATURALES EN LA ZONA
	INSTITUCIONES INTERMEDIAS					IMPLEMENTACION DE NUEVAS LINEAS DE ACCION EN LAS POLITICAS DE DIFUSION PATRIMONIAL
ESC. PRIMARIAS, MEDIAS Y TECNICAS	* DEBIL CONCIENCIA SOBRE LA IMPORTANCIA DEL PATRIMONIO *CARENCIA DE FONDOS DESTINADOS A PROPAGANDA SOBRE PRESERVACION PATRIMONIAL	INVASION CULTURAL (TRANSCULTURALIZACION) POR LA GLOBALIZACION DE LA CULTURA	*POSEE LAS FACULTADES DE CONTROLAR Y EL PODER DE COACCION * CUENTA CON INFRAESTRUCTURA DISPONIBLE	ALTERNATIVA DE SUBSIDIOS NACIONALES E INTERNACIONALES		
MEDIOS DE COMUNICACION MASIVOS						
CIUDADANO/A						

TALLER 5

DAFO 3

Venado Tuerto reconoce y valora su identidad a través de la educación y difusión, preserva su patrimonio e infraestructura cultural con mayores inversiones públicas y privadas, genera e implementa proyectos estratégicos comunes que permiten la trascendencia de las expresiones artísticas, viabilizados por una organización cultural y un gobierno municipal que promociona el desarrollo de la cultura local.

PROBLEMA	ACTORES	DEBILIDADES	AMENAZAS	FORTALEZAS	OPORTUNIDADES	LINEAS DE ACCION
<p>NO HAY ARTICULACION INSTITUCIONAL PARA LA GENERACION E IMPLEMENTACION DE ESTRATEGIAS Y PROYECTOS COMUNES</p>	MUNICIPALIDAD	<ul style="list-style-type: none"> * ESCASA VALORIZACION DEL HECHO CULTURA *RECURSOS ECONOMIMCOS INSUFICIENTES Y MAL DISTRIBUIDOS *AUSENCIA DE UNA POLITICA CONSENSUADA CON EL SECTOR ARTISTICO CULTURAL * AUSENCIA DE CAPTACION DE RECURSOS EXTERNOS 	MUNICIPALIZACION DEL CENTRO CULTURAL PROVINCIAL SIN EL PRESUPUESTO CORRESPONDIENTE	CUENTA CON INFRAESTRUCTURA EDILICIA	LA POSIBILIDAD DE CAPTACION DE RECURSOS EXTERNOS	<ul style="list-style-type: none"> *ELEVAR A SECRETARIA LA DIRECCION DE CULTURA *PARTICIPACION EN LA ELABORACION DE POLITICAS CONSENSUADAS CON EL SECTOR ARTISTICO CULTURAL
	CONCEJO MUNICIPAL	AUSENCIA DE UNA COMISION DE TRABAJOS ESPECIFICA		<ul style="list-style-type: none"> * CONTACTO DIRECTO CON EL SECTOR * PLURALISMO 		<ul style="list-style-type: none"> *LA CREACION DE UNA COMISION DE TRABAJO ESPECIFICA AL AREA CULTURA Y EDUCACION *LEGISLACION QUE ASEGURE LA CONTINUIDAD DE POLITICAS CULTURALES CONSENSUADAS
	SECTOR ARTISTICO CULTURAL	<ul style="list-style-type: none"> *PENSAMIENTO TERCARIO Y DISPERSION *INSUFICIENTE ACTITUD AUTOGESTIVA *FALTA DE ACTITUD DEL ARTISTA PARA PONER EN PRACTICA CON MAS FRECUENCIA LA ACTIVIDAD QUE CULTIVA 	ESCASA CONTINUIDAD LABORAL	IMPORTANTE POTENCIALIDAD DE LOS RECURSOS HUMANOS		<ul style="list-style-type: none"> *ENTIDAD QUE GESTIONE RECURSOS (EJ: CREACION DE UNA FUNDACION) *CREACION DE UNA ENTIDAD CULTURAL QUE AGRUPE COORDINE Y REPRESENTE
	INSTITUCIONES INTERMEDIAS	<ul style="list-style-type: none"> *ESCASA PREPARACION DIRIGENCIAL *ESCASA PARTICIPACION DE LA GENTE EN LAS INSTITUC. INTERMEDIAS *ESCASA ARTICULACION E INTEGRACION ENTRE ELLAS 	QUE SE POLITICEN PARTIDARIAMENTE	*CANTIDAD Y VARIEDAD *PROTAGONISMO	TRABAJAR A FAVOR DE PROYECTOS COMUNES ARTICULADAMENTE	TRABAJO COORDINADO ENTRE INSTITUCIONES INTERMEDIAS Y EL SECTOR CULTURAL
	REGION VII	NO MANEJA PRESUPUESTO		*AUTONOMIA Y CAPACIDAD DE GESTION *EFECTO MULTIPLICADOR		ACORDAR POLITICAS COORDINADAS CON LA CREADA " ENTIDAD CULTURAL " INCORPORAR EN LA CURRICULA EDUCATIVA PAUTAS QUE GENEREN UNA MAYOR PROMOCION CULTURAL
	ESCUELAS	LIMITADOS ESPACIOS PARA LAS ACTIVIDADES ARTISTICAS EN LOS PROYECTOS INSTITUCIONALES		RIQUEZA DE MATERIAL HUMANO (DOCENTES – ALUMNOS)		<ul style="list-style-type: none"> *PLAN GENERAL *TRABAJO ARTICULADO Y COORDINADO (COMUNES A TODOS LOS ACTORES)

TALLER 5

DAFO 4

Venado Tuerto reconoce y valora su identidad a través de la educación y difusión, preserva su patrimonio e infraestructura cultural con mayores inversiones públicas y privadas, genera e implementa proyectos estratégicos comunes que permiten la trascendencia de las expresiones artísticas, viabilizados por una organización cultural y un gobierno municipal que promociona el desarrollo de la cultura local.

PROBLEMA	ACTORES	DEBILIDADES	AMENAZAS	FORTALEZAS	OPORTUNIDADES	LINEAS DE ACCION
DIFICULTADES PARA LA PROMOCION Y DIFUSION DE LAS EXPRESIONES CULTURALES	GRUPOS ARTISTICOS	* AUTOAISLAMIENTO RESPECTO DE LA POBLACION * DESCONOCIMIENTO DE LA IMPORTANCIA DE LA DIFUSION	ENROLAMIENTO PARTIDIARIO	CAPACIDAD DE TRABAJO	PROGRAMAS OFICIALES Y PRIVADOS DE DESARROLLO BARRIAL, REGIONAL, PROVINCIAL Y NACIONAL.	*MAYOR APERTURA HACIA LA SOCIEDAD *MANEJAR A TRAVES DE UN RESPONSABLE DE PRENSA LA DIFUSION DE SUS EXPRESIONES
	RESPONSABLES DE MEDIOS	* EXCESIVO INTERES PECUNIARIO *FALTA DE FORMACION PERIODISTICA *FALTA DE INTERES POR LAS EXPRESIONES		PODER ECONOMICO Y CONTROL DE GESTION	INSUFICIENTE OFERTA DE MEDIOS QUE SE OCUPEN DEL TEMA	PROMOCION Y AUSPICIO DE ESPACIOS EN LOS MEDIOS Y EVENTOS
	PERIODISTAS	FALTA DE ESPECIALIZACION PERIODISTICA EN TEMAS REFERIDOS A LA CRITICA ARTISTICA	* MULTIPLICIDAD DE FUNCIONES EN LA TAREA PERIODISTICA * FALTA DE JERARQUIZACION DE LA ESPECIALIZACION	CAPACIDAD DE TRABAJO	CREAR ESPACIOS PROPIOS	CAPACITACION PROFESIONAL
	FORMADORES ESPECIALIZADOS	ESCASOS	COMPETENCIA ANTE LA APARICION DE GENTE CON MAS NIVEL	VOCACION	INCREMENTAR LA FORMACION	LOGRAR LOS FONDOS NECESARIOS PARA CONTAR CON EL NIVEL DE ESPECIALISTAS QUE SE PRETENDE
	SECTOR EDUCATIVO	* ESCASO INTERES EN LAS EXPRESIONES LOCALES *INSUFICIENTE FORMACION RESPECTO DEL TEMA	SOBREDIMENSIONAMIENTO DE LOS CONTENIDOS CURRICULARES	EL MATERIAL HUMANO AL QUE SE DIRIGEN	POSIBILIDADES DE CAPACITACION	*AMPLIAR LA TEMATICA DE LOS CURSOS DE CAPACITACION Y MOTIVAR EL INTERES DE PARTICIPACION *AMPLIACION DE CUPOS DE PARTICIPACION PARA DICHOS CURSOS
	DIRECCION DE CULTURA MUNICIPAL	DESARTICULACION ENTRE Y DENTRO DE LOS DISTINTOS NIVELES QUE CONTROLAN LA GESTION DEL AREA	ESCASA ASIGNACION DE FONDOS	BUENAS INTENCIONES	POSIBILIDAD DE LLEGAR A LA GENTE	PROYECTOS COMUNITARIOS DESCENTRALIZADOS: BIBLIOTECAS Y OTRAS EXPRESIONES ARTISTICAS MOVILES
	AREA DE PRENSA MUNICIPAL	*FALTA DE ORGANIZACION *FALTA DE LLEGADA A LOS MEDIOS PROVINCIALES DE MAYOR DIFUSION	FALTA DE PODER DE DECISION SOBRE LOS TEMAS A COMUNICAR	BUENA RESPUESTA POR PARTE DE LOS MEDIOS DE PRENSA	PROYECTOS PARA MEJORAR LA GESTION	TRABAJO ARTICULADO ENTRE DIVERSOS ENTES GUBERNAMENTALES Y MEDIOS DE PRENSA
	(Actor sin Tratar) AUSPICIANTES					

TALLER 5

Arbol

Venado Tuerto reconoce y valora su identidad a través de la educación y difusión, preserva su patrimonio e infraestructura cultural con mayores inversiones públicas y privadas, genera e implementa proyectos estratégicos comunes que permiten la trascendencia de las expresiones artísticas, viabilizados por una organización cultural y un gobierno municipal que promociona el desarrollo de la cultura local.

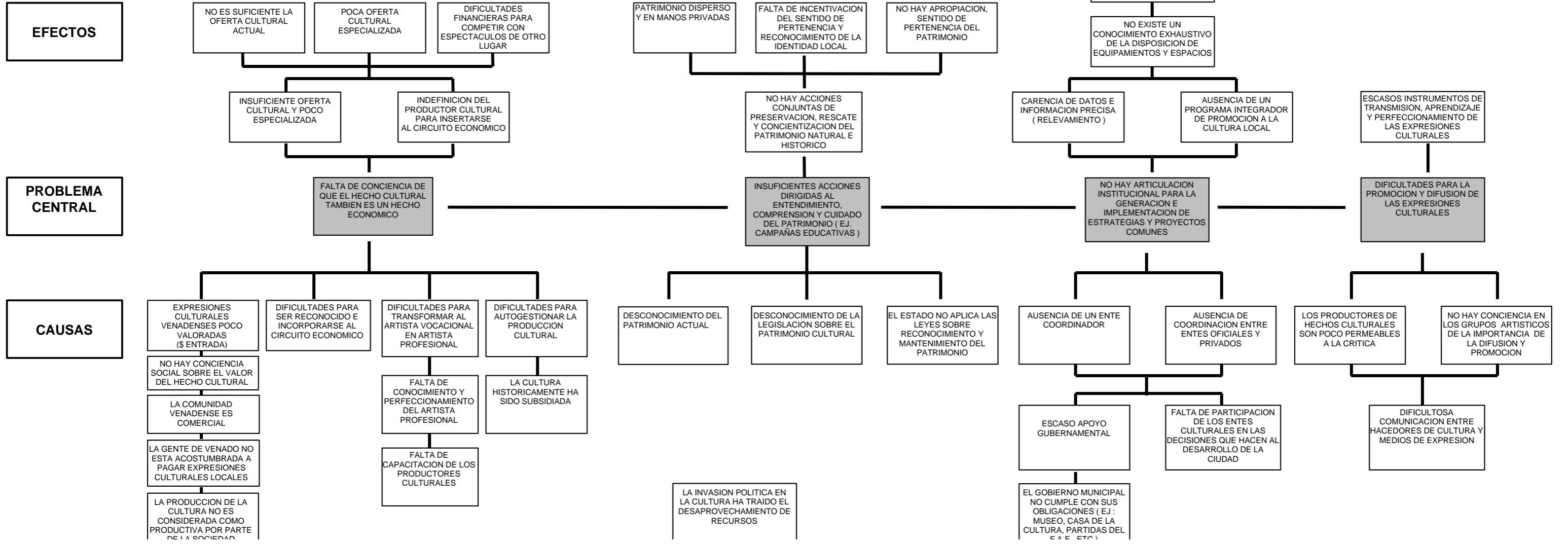

TALLER N° 6

“Alcance Institucional para la Promoción Social”

Instituciones invitadas:

1. Centro Regional para el Desarrollo
2. Comisión Intervecinal
3. Consejo Pastoral
4. Coordinación de Acción Social M.V.T.
5. Coordinación de Vecinales M.V.T.
6. Coordinación Proyectos Comunitarios M.V.T.
7. Dirección de Educación M.V.T.
8. Dirección de Turismo y Deportes M.V.T.
9. Dirección de Vivienda M.V.T.
10. Dirección Provincial del Menor, la Mujer y la Familia
11. Educación Provincia
12. Educación Provincia
13. Federación de Asoc. Coop. Escolares
14. Honorable Concejo Municipal
15. Hospital SAMCo A. Gutiérrez
16. Iglesia Católica
17. Instituto Ortopedia y Traumatología
18. Instituto Privado de Neonatología
19. Policlínico Dr. Luis Chapuis
20. Programa Munic. Niños y Flias. en Riesgo Social
21. Región VII de Educación
22. Región VII de Salud
23. Rotary Club Venado Tuerto
24. Sanatorio Castelli
25. Sanatorio La Ciudad
26. Sanatorio San Martín
27. Secretaría de Estado de Promoción Comunitaria
28. Sector Deportes Junta Promotora P.G.
29. Subsecretaría de Salud M.V.T.
30. Unidad Regional Octava - Policía Provincial
31. Universidad del Salvador
32. Universidad Tecnológica Nacional

TALLER 6

Panel Promoción Social

Como promotores sociales, prestadores de salud, de educación, tanto públicos como privados:
¿ Cuáles son las principales dificultades que debemos superar para alcanzar la mejor situación de desarrollo social en Venado Tuerto ?

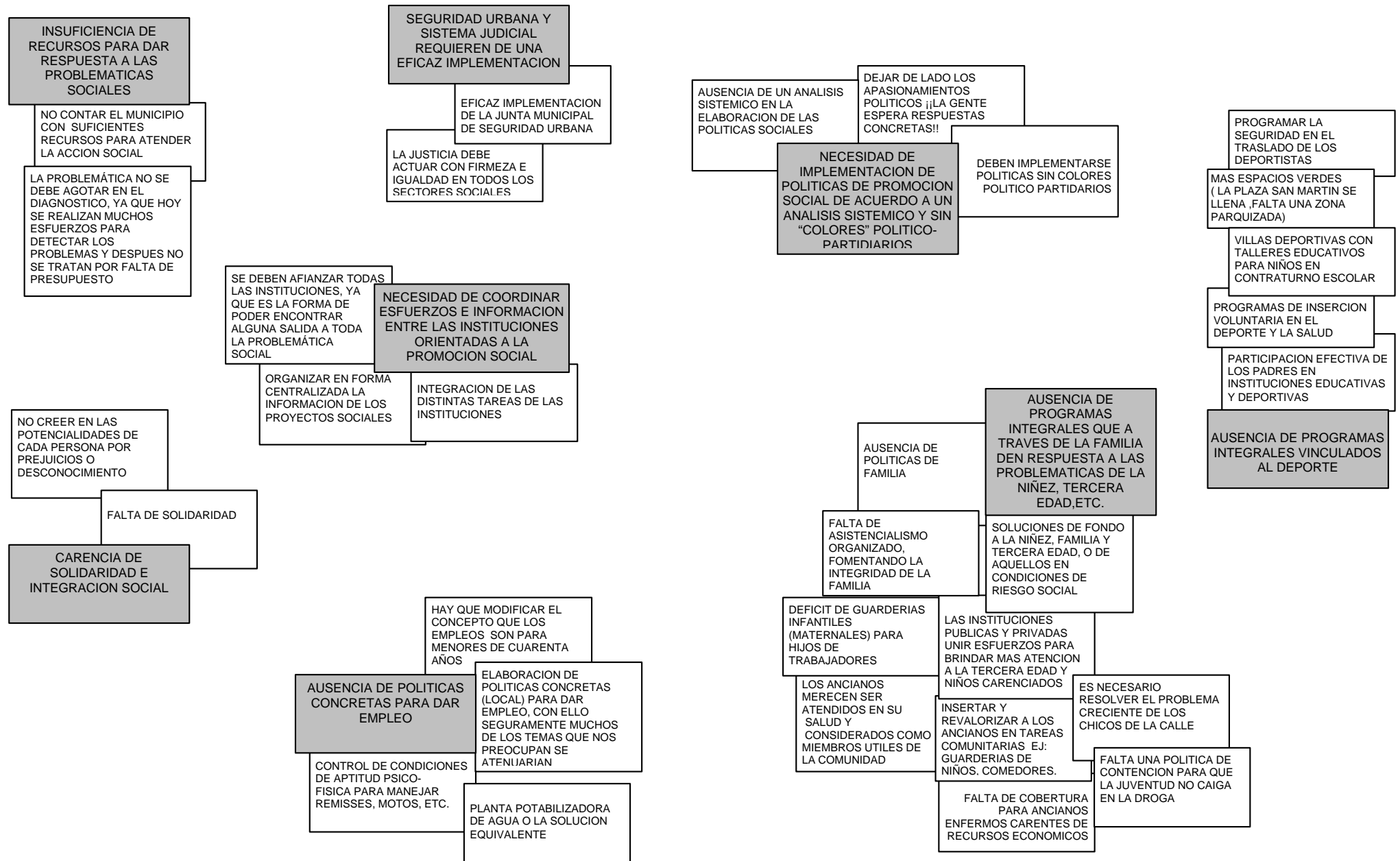

TALLER 6

Panel Educación

Como promotores sociales, prestadores de salud, de educación, tanto públicos como privados:
 ¿ Cuáles son las principales dificultades que debemos superar para alcanzar la mejor situación de desarrollo social en Venado Tuerto ?

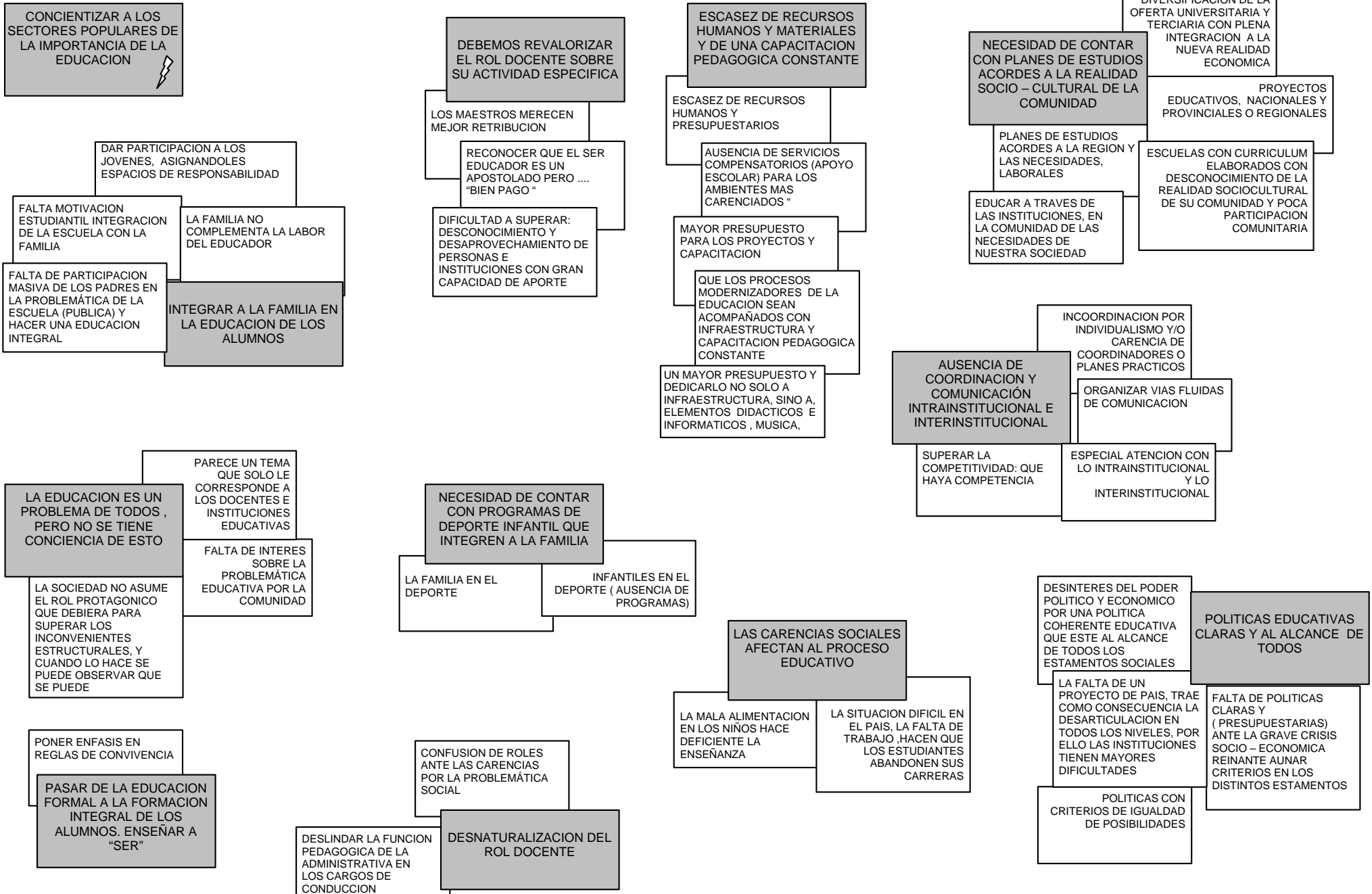

TALLER 6

Panel Salud

Como promotores sociales, prestadores de salud, de educación, tanto públicos como privados:
 ¿ Cuáles son las principales dificultades que debemos superar para alcanzar la mejor situación de desarrollo social en Venado Tuerto ?

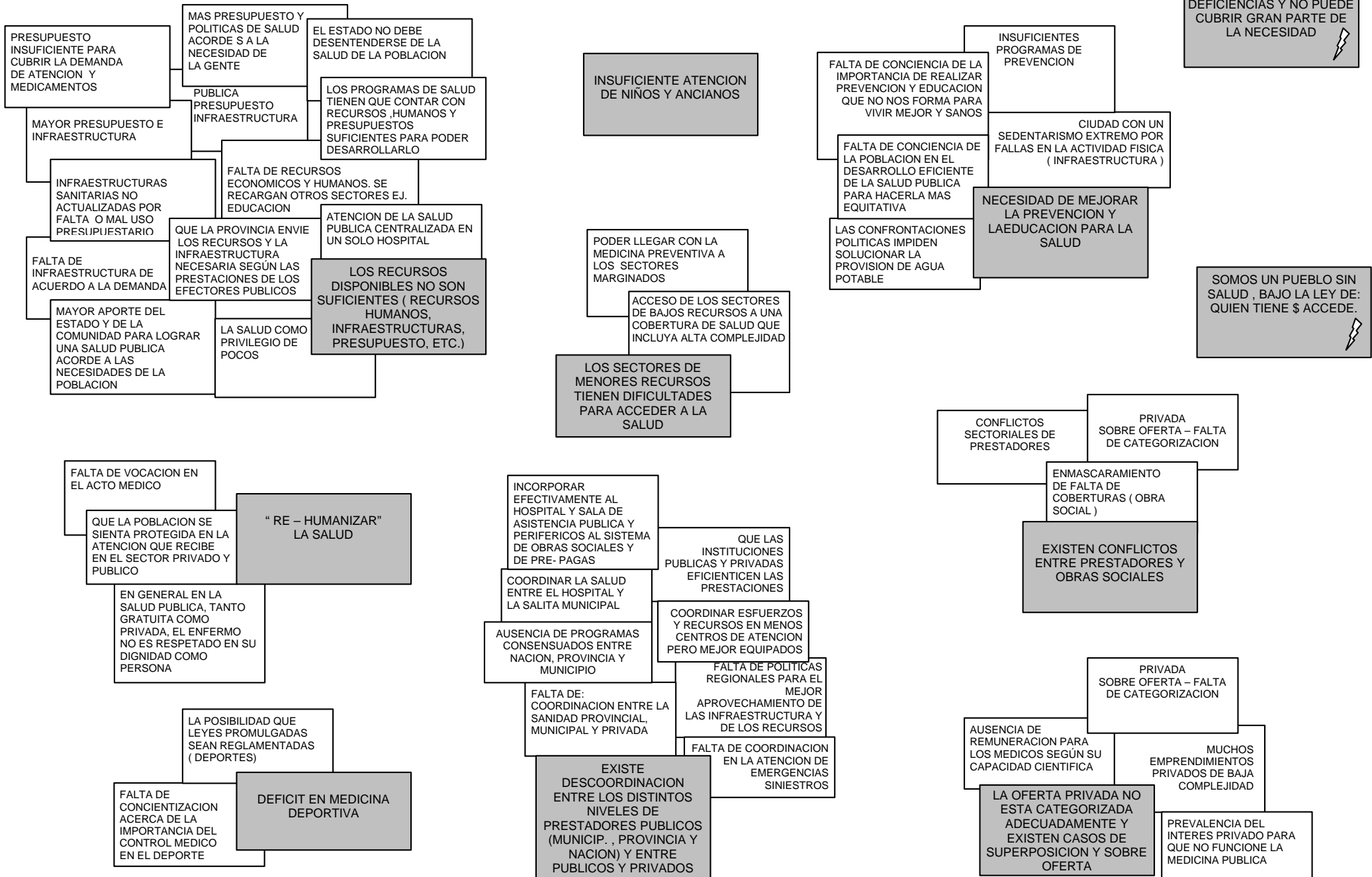

TALLER 6

DAFO 1 Promoción Social

Venado Tuerto ha optimizado su oferta en Educación, Salud, y Promoción Social, a través del trabajo coordinado y articulado de sus Instituciones, públicas y privadas, con programas integrales y con los recursos suficientes.

PROBLEMA	ACTORES	DEBILIDADES	AMENAZAS	FORTALEZAS	OPORTUNIDADES	LINEAS DE ACCION
<p>NECESIDAD DE COORDINAR ESFUERZOS E INFORMACION ENTRE LAS INSTITUCIONES ORIENTADAS A LA PROMOCION SOCIAL</p>	ACCION SOCIAL	DIFICULTAD EN LA CONTINUIDAD DE LOS PROGRAMAS	CRECIENTE DEMANDA	*CONTAR CON LA ESTRUCTURA Y CON PERSONAL REMUNERADO	PROGRAMAS NACIONALES Y PROVINCIALES	IMPLEMENTAR Y OPTIMIZAR ALTERNATIVAS PARA QUE LA COMUNIDAD CONOZCA LA EXISTENCIA E IMPLEMENTACION DEL PRESUPUESTO MUNICIPAL
	COORDINACION DE PROYECTOS COMUNITARIOS	DIFICULTAD PARA LA COMUNICACIÓN DE LOS PROGRAMAS COMUNITARIOS	DIFICULTAD EN LA LLEGADA DE LOS PROGRAMAS PROVINCIALES Y NACIONALES (CENTRALIZACION)	*DESCENTRALIZACION HACIA LOS CENTROS PERIFERICOS		COORDINAR LA ACTIVIDAD CON LAS INSTITUCIONES INTERMEDIAS
<p>AUSENCIA DE PROGRAMAS INTEGRALES QUE A TRAVES DE LA FAMILIA DEN RESPUESTA A LAS PROBLEMATICAS DE LA NIÑEZ, TERCERA EDAD, ETC.</p>	DIRECCION DE DEPORTES	*CENTRALIZADO *AUSENCIA DE UN PROGRAMA SOCIAL INTEGRADO	NO EXISTEN RECURSOS PROVINCIALES Y NACIONALES	*TRABAJO CONJUNTO CON REGION VII. CON LIGA DE FUTBOL *PROFESIONALISMO *CONTINUIDAD DE LOS PROGRAMAS	*PROYECTOS EN RELACION AL TURISMO *BUENA RELACION CON SECRETARIA PROVINCIAL Y NACIONAL TURISMO	TRABAJO COORDINADO CON ASOCIACIONES, CLUBES, ETC. PARA A TRAVES DEL DEPORTE GENERAR LA PROMOCION SOCIAL, LA INTEGRACION DE LA FAMILIA, ETC.
	PROGRAMA MUNICIPAL NIÑOS Y FAMILIAS EN RIESGO SOCIAL	*DEMASIADO PERSONALIZADA *DIFICULTADES PARA LA PARTICIPACION EN LA COMISION VECINAL POR INESTABILIDAD LABORAL	CRECIENTE DEMANDA	*PROFESIONALISMO *BUENA RELACION CON LAS DEMAS AREAS MUNICIPALES	*PROGRAMAS DE LA PROVINCIA Y DE LA NACION (MINORIDAD) *RED DE INSTITUCIONES	<p>*ACERCAMIENTO DEL CONCEJO MUNICIPAL A LOS BARRIOS PARA ATENDER INQUIETUDES (REUNIONES FORMALES CONCEJO - VECINOS) *CONSTITUIR VECINALES EN LOS BARRIOS QUE NO LA TENGAN (CENTRO -GÜEMES) *REESTRUCTURAR LA CONFORMACION DE LAS VECINALES ACTUALES *OPTIMIZAR LA IMPLEMENTACION DE PROGRAMAS SOCIALES CULTURALES Y RECREATIVOS A TRAVES DE LAS VECINALES (DESCENTRALIZACION)</p>
VECINALES	DIFICULTAD PARA LLEGAR A UN CONSENSO GENERAL ENTRE LAS IGLESIAS, FUERA DEL CONSEJO PASTORAL	ESCASA PARTICIPACION COMUNITARIA RIESGO QUE EL MUNICIPIO PRIORICE LO PARTIDIARIO EN EL TRABAJO CON LA VECINAL	*COORDINACION ENTRE VECINALES *LA MOTIVACION E INTERES DE LOS VECINALISTAS *RECONOCIDAS POR LA MUNICIPALIDAD (REUNION DE GABINETE EN LOS BARRIOS)	*VIABILIZA LA COMUNICACIÓN ENTRE MUNICIPALIDAD Y LA GENTE (BARRIOS) *INSERCIÓN Y LLEGADA A LA COMUNIDAD BARRIAL		
CONSEJO PASTORAL	IGLESIA CATOLICA	*SE JUSTIFICA LA CARIDAD Y NO TANTO LA PROTECCION SOCIAL *INDIVIDUALISMO Y ESCASO COMPROMISO *ESCASA SOLIDARIDAD	NO SER IGLESIA (SERVICIO , ESPIRITUALIDAD)	*TAREAS COMUNITARIAS *SENTIDO DE PERTENENCIA HACIA SU IGLESIA	APROVECHAR LOS ESPACIOS DE PARTICIPACION COMUNITARIA	<p>COORDINACION ENTRE INSTITUCIONES PUBLICAS Y PRIVADAS PARA UN ABORDAJE INTEGRAL Y NO CERRARSE EN ABORDAJES FOCALIZADOS</p>
ONG's	*DIFICULTADES PARA ASUMIR UN PROCESO DE AUTOGESTION (GENERACION DE RECURSOS, VOLUNTARIADO, ETC) *FALTA DE CAPACITACION	SECULARISMO	ESCASA PARTICIPACION Y COMPROMISO POR PARTE DE LA COMUNIDAD	*OBISPO CON PARTICIPACION COMUNITARIA *PARTICIPACION DESINTERESADA *ACTITUD DE SERVICIO	*PROGRESAR EN EL ECUMENISMO *POSIBILIDAD DE COORDINAR ACCIONES CON INSTITUCIONES A TRAVES DEL PLAN A TRAVES DE LA COORDINACION EVITAR LA SUPERPOSICION	
C.G.T.	*LA DIFICULTAD DE SOSTENER LOS PRINCIPIOS FUNDACIONALES *DESVALORIZACION A NIVEL NACIONAL	PARTICIPACION FLUCTUANTE DE LOS RESPONSABLES SINDICALES	*LA DIFICULTAD DE SOSTENER LOS PRINCIPIOS FUNDACIONALES *DESVALORIZACION A NIVEL NACIONAL	CANTIDAD Y DIVERSIDAD	NO DEPENDER DEL COLOR POLITICO	<p>RESCATAR PROYECTO DE LOS NIÑOS, DE CADA ESCUELA DE BARRIO (ENCUENTRO MENSUAL) PARA LOGRAR LA INTEGRACION (TITERES, OBRAS DE TEATROS.</p>
C.A.F. Nº11	ESCASEZ DE RECURSOS HUMANOS INFRAESTRUCTURA	ESCASEZ DE RECURSOS (PARA TODOS LOS ACTORES)	*CRECIENTE DEMANDA (ADOLESCENTE) *DESCONOCIMIENTO DE LA COMUNIDAD DE SU DESEMPEÑO	*INSERCIÓN EN LA COMUNIDAD A PESAR DEL DESGASTE CGT MADRE *INCLUSION E INTEGRACION DE LOS GREMIOS *TRABAJO AD-HONOREM	LA UTILIZACION DE RECURSOS PROVINCIALES	
<p>ACTORES SIN TRATAR: * MUNICIPALIDAD * PROVINCIA * NACION * DIRECCION DE</p>				*COOPERADORA *TRABAJO COORDINADO CON ESCUELAS	PLAN GENERAL VENADO TUERTO (PARA TODOS LOS ACTORES)	

TALLER 6

DAFO 2 Educación

Venado Tuerto ha optimizado su oferta en Educación, Salud, y Promoción Social, a través del trabajo coordinado y articulado de sus Instituciones, públicas y privadas, con programas integrales y con los recursos suficientes.

PROBLEMA	ACTORES	DEBILIDADES	AMENAZAS	FORTALEZAS	OPORTUNIDADES	LINEAS DE ACCION
AUSENCIA DE COORDINACIÓN Y COMUNICACIÓN INTRA INSTITUCIONAL E INTER INSTITUCIONAL	GOBIERNO PROVINCIAL	DEMORAS EN LA COMUNICACION		CUENTA CON LA ESTRUCTURA	LEY FEDERAL DE EDUCACION (COMO MARCO LEGAL)	CREACION DE EQUIPO DE TRABAJO CONFORMADO POR : REGION VII, FED. COOPERATIVAS ESCOLARES Y GREMIOS DOCENTES PARA:
	GOBIERNO MUNICIPAL	NO TIENE INJERENCIA DIRECTA	MUNICIPALIZACION SIN PRESUPUESTO	CONOCIMIENTO, APOYO Y ACCESO DIRECTO CON ENTIDADES EDUCATIVAS E INTERMEDIAS	*EL PLAN GENERAL *CONSEJO DE DIRECTORES	
	REGION VII	*LOS SUPERVISORES NO RESIDEN EN VENADO TUERTO *FALTA DE CAPACITACION DE SUS RECURSOS HUMANOS PARA RESPONDER A LAS DEMANDAS DE LAS ESCUELAS	CORTE DE CANALES DE COMUNICACIÓN EN EL AMBITO DE LA GESTION PUBLICA Y PRIVADA	*PAULATINA JERARQUIZACION A PARTIR DE LA PRESENCIA EN LA COMUNIDAD *TIENE PODER DE DECISION *CONOCIMIENTO DE LA REALIDAD Y CONTROL DIRECTO DE GESTION.	DISEÑAR Y EJECUTAR UN PROYECTO INTEGRADO DE COMUNICACION	* PROMOVER LA CREACION DEL CONSEJO DE DIRECTORES
	GREMIOS DOCENTES	*FALTA DE COMPROMISO DEL DOCENTE CON SU GREMIO *DIFICULTADES EN LA RECEPCION Y DIVULGACION DE LA INFORMACION *MUY POLITIZADOS	*FALTA DE CREDIBILIDAD *FALTA DE PARTICIPACION EFECTIVA DEL AFILIADO	*CUENTAN CON MEDIOS ECONOMICOS Y MATERIALES *CANTIDAD DE AFILIADOS	CONSEGUIR QUE LAS ESCUELAS LES PERMITAN MEJORAR LA COMUNICACIÓN CON EL DOCENTE	
	DIRECTOR	* NO TIENE LIDERAZGO * TIENE MIEDO	RECIBIR INFORMACION ERRONEA	* ES EL MAS IMPORTANTE DE LA PROBLEMÁTICA *TIENE PODER DE DECISION	POSIBILIDAD DE CONVERTIRSE EN EL AGENTE TRANSMISOR CLAVE	* DISEÑAR Y EJECUTAR UN PROYECTO INTEGRADO DE COMUNICACION
	FEDERACION DE COOPERADORAS ESCOLARES	*POCA PARTICIPACION DE LOS PADRES *ESCASO RECONOCIMIENTO A SU TRABAJO	LA NO COMPRENSION DE SU ROL POR PARTE DEL DIRECTIVO Y DEL COOPERADOR	*VOCACION DE SERVICIO *REPRESENTATIVIDAD *CREDIBILIDAD	*ACCESO DIRECTO AL MINISTERIO *INTEGRARSE A OTROS ACTORES PARA APORTAR SU EXPERIENCIA EN FUNCION DE OBJETIVOS COMUNES	
ESCASEZ DE RECURSOS (HUMANOS, MATERIALES, PRESUPUESTARIO, ETC) Y DE UNA CAPACITACION PEDAGOGICA CONSTANTE	ACTORES SIN TRATAR: * DOCENTES * UNIVERSIDAD * INSTITUCIONES INTERMEDIAS					

TALLER 6

DAFO 3 Salud

Venado Tuerto ha optimizado su oferta en Educación, Salud, y Promoción Social, a través del trabajo coordinado y articulado de sus Instituciones, públicas y privadas, con programas integrales y con los recursos suficientes.

PROBLEMA	ACTORES	DEBILIDADES	AMENAZAS	FORTALEZAS	OPORTUNIDADES	LINEAS DE ACCION
EXISTE DESCOORDINACION ENTRE LOS DISTINTOS NIVELES DE PRESTADORES PUBLICOS (NAC., PROV. Y MUNICIPALES) Y ENTRE PUBLICOS Y PRIVADOS	MUNICIPIO ASISTENCIA PUBLICA	* NO HAY UNIDAD TERAPIA INTENSIVA * RECURSOS INSUFICIENTES	* ATENCION DE PACIENTES "EXTERNOS" A VENADO * CRISIS ECONOMICA AUMENTA LA DEMANDA DE SALUD PUBLICA	DESCENTRALIZACION ATENCION PRIMARIA (6 PERIFERICOS)	*EL PLAN GENERAL COMO MARCO GENERAL PARA ARTICULAR ESFUERZOS *AUTOGESTION HOSPITALARIA	CREAR UN CENTRO DE COORDINACION DE PRESTACIONES DE PARA LA SALUD PARA QUE :
	HOSPITAL S.A.M.C.O					* QUE NUCLEE PRESTADORES PUBLICOS Y PRIVADOS
LOS RECURSOS DISPONIBLES NO SON SUFICIENTES (HUMANOS, INFRAESTRUCTURA, PRESUPUESTO)	PRESTADORES PRIVADOS	*SUBOFERTA DE ENFERMERIA *SOBRE OFERTA DE PROFESIONALES * SOBRE OFERTA DE CAMAS, APARATOLOGIA, INSTITUTOS * PRESTACIONES DESCOORDINADAS Y SUPERPUSTAS	* CONFLICTO PAMI * PRIORIZACION DEL ASPECTO LUCRATIVO	COBERTURA PROFESIONAL Y APARATOLOGIA	UNIDAD DE TERAPIA INTENSIVA	* QUE ARTICULE LOS RECURSOS LOCALES RESPETANDO LOS DISTINTOS INTERESES Y ROLES
	MINISTERIO DE SALUD PROVINCIAL	*NO TRANSIERE LA TOTALIDAD DE LOS RECURSOS QUE LE CORRESPONDEN A VENADO TUERTO * VULNERABILIDAD FRENTE A LOS VAIVENES POLITICOS	POLITIZACION DE LOS PROGRAMAS DE SALUD	DISPONIBILIDAD DE RECURSOS		* QUE PROPONGA FORMAS DE COMPLEMENTACION: TIPO DE CASOS, TURNOS, ESPECIALIDADES, EQUIPOS, SIST DE DERIVACION
	LA VECINAL					* QUE DESARROLLE CAPACIDAD DE "LOBBY" FRENTE AL PODER POLITICO Y ANTE EL GOBIERNO PROVINCIAL/ NACIONAL, ORG. INTERNACIONALES, ETC.
						* QUE DISEÑE UN "SISTEMA DE ATENCION PARA LA SALUD EN VENADO TUERTO"
						* QUE PROPONGA UNA ESTRATEGIA PARTICULAR PARA PROBLEMAS ESPECIFICOS-. POR EJ. UTI
						* MOTORIZAR PROGRAMAS DE SALUD ESPECIFICOS: SALUD RECREATIVA SALUD EN EL DEPORTE EDUCACION PARA LA SALUD, ETC.

TALLER 6

Arbol

Venado Tuerto ha optimizado su oferta en Educación, Salud, y Promoción Social, a través del trabajo coordinado y articulado de sus Instituciones, públicas y privadas, con programas integrales y con los recursos suficientes.

EFFECTOS

PROBLEMA CENTRAL

CAUSAS

